Corporation
de Développement
Communautaire
Jardins-de-Napierville

Travail, Emploi
et Solidarité sociale
Québec

RAPPORT d'ACTIVITÉ

2022-2023

PERSPECTIVES

2023-2024

2 dossiers CDC-JDN pour mieux se connaitre :

Inclus des données démographiques, la répartition territoriale de la population, les différents découpages administratifs, impact de la CMM, contrôle et financement de la CDC, participation de la CDC aux Tables de Concertation et comités, description des domaines d'intervention de la CDC.

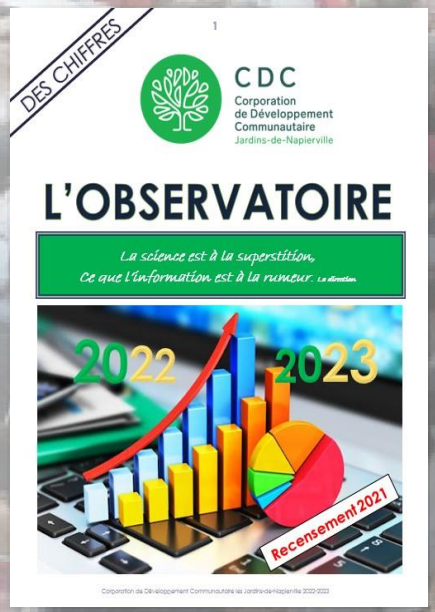

Description des membres,

Impacts des organismes

Documents téléchargeables sur le site internet : cdcjdn.org

Philippe Jallon
Directeur générale

Katia Isabelle
Agente de concertation et de liaison

1 équipe pour vous soutenir.

Extrait du cadre normatif

Une CDC est un regroupement d'organismes communautaires qui intervient dans différents secteurs tels que la santé et les services sociaux, l'éducation, la famille, l'employabilité, l'alphabétisation, la défense des droits, le logement, la culture, l'environnement et l'immigration. Elle offre des services de soutien et d'accompagnement aux organismes ainsi que des formations et elle sert de lieu de concertation pour renforcer le développement social local dans une perspective d'inclusion sociale et de lutte contre la pauvreté.

Travail, Emploi et Solidarité sociale Québec

PARTIE 1

RAPPORT d'ACTIVITÉ 2022-2023

L'ANNÉE COMMENCE AVEC LE BEAU SOUVENIR DE L'AGA 2022

Travail, Emploi et Solidarité sociale Québec

Secrétariat à l'action communautaire autonome et aux initiatives sociales Québec

TNCDC TABLE NATIONALE DES CORPORATIONS DE DÉVELOPPEMENT COMMUNAUTAIRE

CONCERTATION HORIZON se mobiliser • agir • renforcer

Mot du Président et du directeur général

La CDC des Jardins-de-Napierville

- Le Conseil d'administration 2022-2023
- Mission de la CDC; ses bailleurs de fonds
- Liste des membres et leurs catégories
- Le continuum de la CDC

Suivi des orientations du 01 Avril 2022 au 31 Mars 2023

- Orientation stratégique de la CDC
- Renforcement de l'équipe : Bienvenue à Katia Isabelle, agente de concertation et de liaison

Les Chantiers de l'Espoir

- Logement
- Immigration
- Santé
- Transport
- La Grande Séduction, Chambre de Commerce et d'Industrie du Grand Roussillon

Les autres actions et participations de la CDC

- Tables de Concertation. comités, communautés de pratiques
- Rassemblements
- Soirée électorale

Formations et mise à jour des connaissances de la direction de la CDC

Les supports promotionnels et d'information papier utilisés

Partie 2 – Perspectives 2023- 2024

- Plan d'action stratégique finalisé
- Table de Concertation Logement
- Chantier immigration
- Table de Concertation Transport
- Chantier Santé : vers des solutions mobiles
- Entrepreneurs : La Grande Séduction
- Communications : Renforcement des capacités d'agir

Le mot du Président

Une année d'implantation - terrain.

Comme plusieurs de mes collègues, je suis impliqué au sein de notre CDC depuis plusieurs années. Ce faisant, je suis témoin de nombreux changements et défis. Durant tout ce temps, en fait, j'ai constaté non pas 2 éléments mais 3, soit : la volonté des membres, leurs compétences et leur volonté de changer pour le mieux les choses. Si vous le permettez, je me fais le porte-parole du conseil d'administration sur cette belle et grande année de développement et pour féliciter notre directeur Philippe Jallon pour le travail accomplit cette année Nous sommes un groupe de membre de secteurs variés et complémentaires, ce qui nous distingue. Nous avons fait naître de nouveaux canaux de communication afin de favoriser une concertation optimale, générant ainsi de meilleurs impacts pour les enjeux sociaux prioritaires de notre territoire. Enfin nous avons soutenu vigoureusement des organismes en difficulté. J'aimerais souligner l'apport inestimable des membres du conseil d'administration pour avoir introduit une solide gouvernance et pour la constante recherche du meilleur. Merci aussi aux membres, pour votre contribution car vous donnez un sens à notre existence en plus des bienfaits engendrés dans la mise en œuvre de vos missions respectives.

Chers collègues bonne lecture,

Sylvain Roy

Président de la CDC-JDN et Directeur général
du Service d'action Bénévole au Cœur du Jardin

Le mot de la direction CDC-JDN

Nous sommes tous collectivement formidables!

Merci au conseil d'administration pour son appui, sa confiance et son éclairage; merci aux membres de partager leur expérience; merci chers partenaires de collaborer de votre mieux; merci aux élu.es qui soutiennent le progrès social; merci à la population d'accorder sa confiance au monde du communautaire; merci à vous chers lecteurs et lectrices de prendre le temps de comprendre et d'analyser les besoins des organismes communautaires.
Dans le fond, nous travaillons tous dans le même but, non? Le bien-être de la population, des électeurs et des employés… Ce sont les mêmes personnes. 😊

Ce rapport d'activité fait le portrait de 12 mois de continuité dans la relance et le développement de concertations et d'essais. Les grands Chantiers de la CDC se nomment les Chantiers de l'Espoir, parce que le communautaire ne baisse jamais les bras.
Pour finir, le plan d'action 23-24 se veut être la continuité logique des actions entreprises cette année et de la volonté du conseil d'administration et des membres de la CDC de mettre l'emphase sur des dossiers prioritaires.

Apprenons à mieux nous connaitre, à décloisonner nos connaissances et à consolider nos précieux espaces de travail.

Nous sommes collectivement formidables!

Philippe Jallon - Directeur général

COUP DE CHAPEAU AU SAB QUI A FÊTÉ SES 40 ANS
Un hommage rendu par madame la Députée
Claire Isabelle à l'Assemblée nationale.

Le Conseil d'Administration 2022-2023

Corporation de développement communautaire des Jardins-de-Napierville

Corinne Moreau – TRÉSORIÈRE
Le Campagnol
450-454-5121

Diplômée en intervention psychosociale, en sociologie et en communication organisationnelle et humaine, Corinne arrivée à la direction de son organisme depuis 1 an, à une longue expérience des restructurations d'organismes communautaire. Elle possède également une longue implication sociale, auprès des femmes et des adolescents.

Sylvain Roy – PRÉSIDENT
Service d'Action Bénévole (SAB) Au Cœur du Jardin - 450-454-6567

Diplômé es Sciences en Criminologie, prévention des toxicomanies et Santé mentale, Sylvain est certifié Lean six Sigma (Grade Black Belt - Promaintech Novaxa). Il est à la direction de son organisme depuis plus de 10 ans comprenant 2 autres points de services et siège sur de nombreux comités et tables de concertation.

Brigitte Perrier – SECRÉTAIRE
PS Jeunesse-Carrefour Jeunesse Emploi - 450-454-5814

Diplômée en Sciences humaines et en orientation professionnelle, Brigitte anime son organisme depuis 24 ans. Brigitte est sur le CA de la CDC depuis plusieurs années. Elle a été administratrice du CA de plusieurs organismes communautaires dans la MRC. Brigitte a suivi des formations en Santé mentale et réinsertion sociale.

Mylène Forget – administratrice
Alliance Carrière Travail
450-718-3602

Coordonnatrice des ressources humaines de son organisme depuis de nombreuses années et spécialiste de la gestion du personnel, Mylène a suivi des formations en Prévention du suicide, Sciences Sociales et Juridiques.

Sylvain Rémillard – vice-président
Maison des jeunes de St-Rémi (MdJ)
ADOMISSILE - 450-454-6657

Intervenant toxico à la MDJ pendant 4 ans, Sylvain en prend la direction en 1999. Il participe à une quinzaine de comités chaque année. Il est co-créateur de la radio-communautaire CHOC-FM, de la coopérative de solidarité le Racont'Art et de la Table de Concertation Jeunesse de la MRC. Sylvain est sur le CA de la CDC depuis plusieurs années.

Karine Charron – administratrice
Sourire-sans-Fin - 450-454-5747

Diplômée en Sexologie, Karine vient de prendre la direction de l'organisme. Elle a œuvré plusieurs années dans le domaine social et communautaire, auprès des jeunes, des sans-abris et auprès des aînés et des aidants naturels et siège sur plusieurs comités et tables de concertations.

Michel Pilon – Réseau d'Aide des Travailleuses et Travailleurs Agricoles du Québec (RATTMAQ) - 514-244-7788

Diplômé en Droit, Science Politique et en Développement économique communautaire, Michel est le représentant officiels des travailleurs temporaires au Qc pour les Gouv. Fédéral et Provincial. Il entretient des relations étroites avec certains consulats sud-Américains et Africains. Compte tenu des enjeux diplomatiques et économiques, Michel plaide devant les tribunaux en cas de non-respect des normes du travail, Santé et Accidents. Sa longue feuille de route sociale et communautaire dans d'autres organismes l'a amené à créer la CDC de Vaudreuil, d'être V-Président de la TN-CDC.

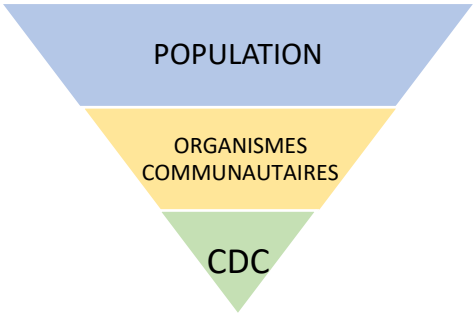

Mission de la CDC-JDN

Une Corporation de Développement Communautaire (CDC) est l'OBNL des OBNL qui interviennent sur son territoire. La population siège au CA des organismes qui eux-mêmes composent les membres de la CDC et de son conseil d'administration.

Les CDC : un cadre national,
un bailleur gouvernemental

TNCDC TABLE NATIONALE DES CORPORATIONS DE DÉVELOPPEMENT COMMUNAUTAIRE

Secrétariat à l'action communautaire autonome et aux initiatives sociales
Québec

Le Conseil d'Administration de la CDC
valide les orientations stratégiques

La mission des CDC, consiste à appliquer les 10 mandats d'intervention prévus dans le cadre fixé par la TN-CDC :

Concertation / Information / Consolidation / Développement communautaire / Représentation / Travail en partenariat / Soutien et services aux membres / Soutien à l'économie sociale et solidaire / Promotion / Recherche.

(Voir détail dans le Portrait de Vie)

Liste des membres de la CDC 2022-2023

Organismes	Adresse	Direction ou représentation	État
Service d'action bénévole *Au cœur du jardin*	1030, rue Notre-Dame Saint-Rémi	**Sylvain Roy (450) 454-65-67** dirsab.stremi@bellnet.ca	Membre actif Cat : 1
Adomissile (Maison des jeunes)	100, rue de la Gare Saint-Rémi	**Sylvain Rémillard (450) 992-1400** dg@adomissile.com	Membre actif Cat : 1
Sourire sans Fin (Aide aux familles et économie sociale)	2 A, rue Sainte-Famille Saint-Rémi	**Karine Charron (450) 454-5747** direction@souriresansfin.org	Membre actif Cat : 1
Vents d'espoir (Hébergement, *voir: Maisons Martin Matte*)	101 G, rue Lachapelle Est Saint-Rémi	**Sylvie Boyer (450) 992-0512** president@ventsdespoir.org	Membre actif Cat : 1
Centre de femmes La Marg'Elle (Centre d'accueil pour femmes)	87, rue Perras Saint-Rémi	**Manon Brunette (450) 454-1199** direction@centredefemmeslamargelle.org	Membre actif Cat : 1
Le Campagnol (Centre de jour)	94 rue Saint-André Saint-Rémi	**Corinne Moreau (450) 454-5121** direction@campagnol.qc.ca	Membre actif Cat : 1
RATTMAQ (Travailleurs Agricoles)	840, rue Notre-Dame Saint-Rémi	**Michel Pilon (514) 244-7788** rattmaq2017@outlook.com	Membre actif Cat : 1
Maison des jeunes de la Frontière (Jeunesse)	Napierville et Hemmingford	**Francesca Baron (450) 247-0148** maisondesjeuneshemmingford@live.ca	Membre actif Cat : 1
Apprendre en cœur (Stimulation du langage)	25, rue Saint-Sauveur Saint-Rémi	**Claudine Caron-Lavigueur (514) 717-4927** apprendreencoeur@gmail.com	Membre actif Cat : 1
PS Jeunesse Carrefour Jeunesse-Emploi Huntingdon	18, rue de l'Église Saint-Rémi	**Brigitte Perrier (450) 454-5814** info-stremi@cjehuntingdon.org	Membre actif Cat : 1
Les Choupettes (Pré-maternelle éducative)	438, Place St-Michel Saint-Michel	**Vanessa Laplante (450) 454-5957** leschoupettesdestmichel@hotmail.com	Membre actif Cat : 1
Bénado Inc. (Justice alternative)	197, rue St-François Xavier Delson	**Josée Lacoursière (450) 632-1640 #222** josee.lacoursiere@benado.org	Membre actif Cat : 1
Au cœur des mots (Littératie ; alphabétisation)	12, rue Sainte-Marie Lacolle	**Jannie Rhéault-Poirier (450) 246-4131** aucoeurdesmotsalpha@hotmail.com	Membre actif Cat : 1
La Maison du Goéland (Hébergement, santé mentale)	66, rue Saint-Pierre Saint-Constant	**Lise Campeau (450) 845-1700 #222** lcampeau@lamaisongoeland.com **André Henley #226** ahenley@ lamaisongoeland.com	Membre actif Cat : 1
AVIF (Violence conjugale pour hommes)	330, boulevard Pierre-Boursier, # 1200 Châteauguay	**Nycolas Renault (514) 621-6529** avif@bellnet.ca	Membre actif Cat : 1
JAG (LGBT+)	1195, rue Saint-Antoine Saint-Hyacinthe	**Dominique Théberge (450) 774-1349** direction@lejag.org	Membre actif Cat : 1
ACEF-Rive Sud (Budget familial et endettement)	2010, ch. de Chambly-Longueuil 340 Bd du Havre # 203 Valleyfield	**Marie-Édith Trudel (450) 677-6394** metrudel@acefrsm.com	Membre actif Cat : 1
Groupe Ambioterra (Protection de l'environnement)	624, rue Notre-Dame St-Chrysostome	**Priscilla Gareau (450) 637-8585 et Stéphane Gingras** pgareau@ambioterra.org - sgingras@ambioterra.org	Membre actif Cat : 1
Alliance Carrière Travail (ACT) (Emploi, intégration et francisation)	Brossard-St Hubert-Chateauguay	**Caroline Joannette (DEV.) Mylène Forget (Coordonnatrice RH)** m.forget@AllianceCT.ca	Membre actif Cat : 1
Comité Logement Rive-Sud	311 rue McLoed Châteauguay	**Marco Monzon (DG) (450) 699-3060 #214** marco.monzon@comite-logement.org	Membre actif Cat : 1
Société d'Histoire des XI	234 rue Saint-Patrice Saint-Patrice-de-Sherrington	**Michel Fortin (514) 910-1783** mrcshxi@gmail.com	Membre Associ Cat : 2
Cheval Messager (Guérison du cœur par les chevaux)	1278 Rang Saint-Régis St-Isidore-de-Laprairie	**Danielle Leduc (514) 606-0482** chevalmessager@gmail.com	Membre Associ Cat : 2
Pôle d'économie sociale Vallée du Haut-St-Laurent	649, Chemin Larocque Salaberry-de-Valleyfield	**Olivier Doyle (450) 374-2402** direction@economiesocialevhsl.org	Membre Associ Cat : 2
GRT Sud-Ouest (Groupe ressources techniques)	173, rue Ste-Catherine Longueuil	**Manon Leduc (450) 332-3034** mleduc@grtso.ca	Membre Associ Cat : 2
SCABRIC (Conservation, aménagements des cours d'eau)	1, rue du Pont Sainte-Martine	**Geneviève Audet (450) 427-0911** dg@scabric.ca - comptabilite@scabric.ca	Membre soutien Cat 3

25 membres : 20 ACA (dont 11 membres actifs de la MRC), 4 membres Associés (dont 1 membre actif de la MRC), 1 membre de Soutien

Le Continuum de la CDC-JDN

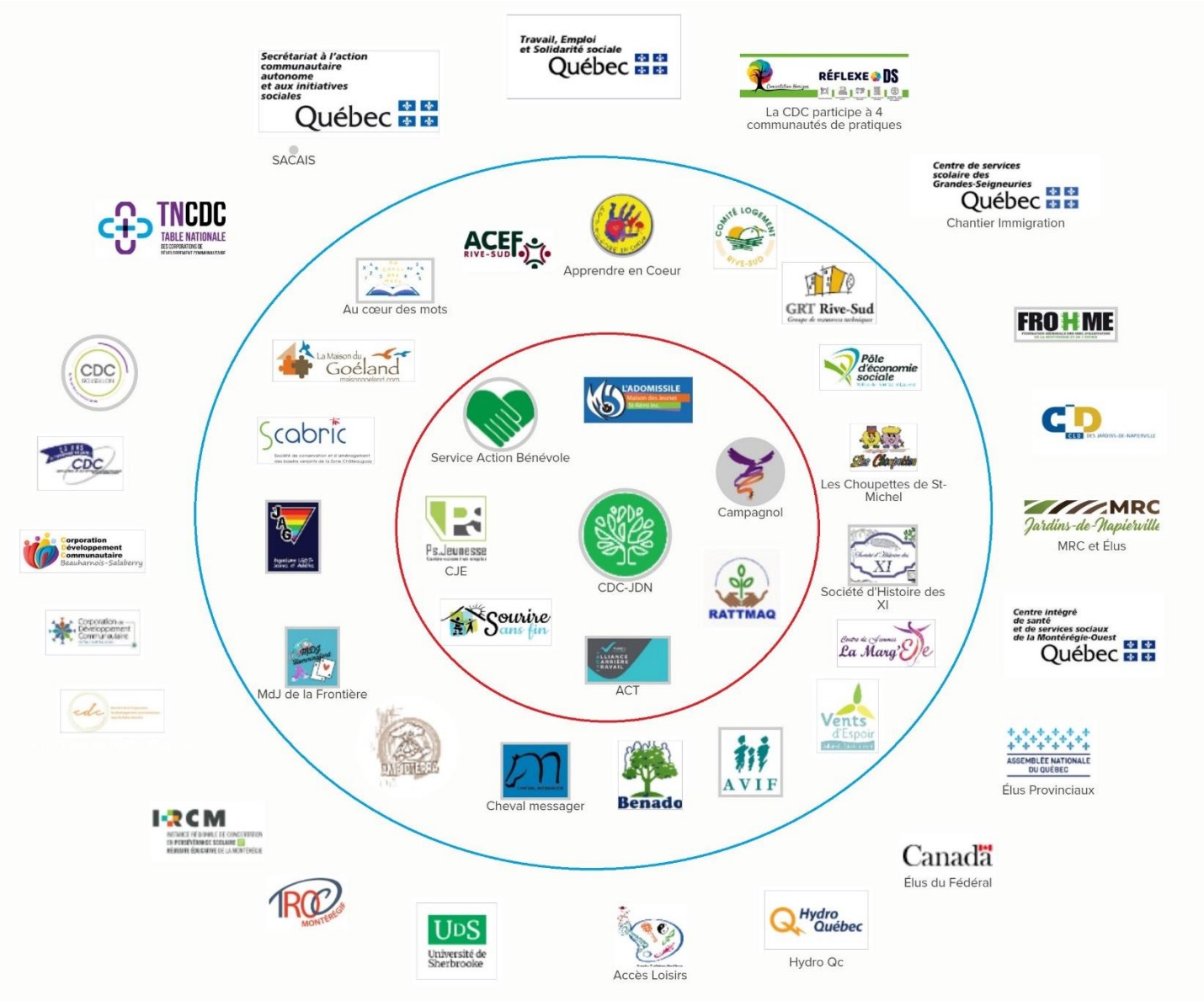

Cercle rouge : Conseil d'administration
Cercle vert : Membres de la CDC-JDN
CONTINUUM GLOBAL : PARTENAIRES

Éditorial :

Développer et bonifier les espaces d'échanges, d'information et de concertation entre les élus, les administrations et les organismes communautaires représentant la population, garantissent une saine gestion de la vie citoyenne dans notre MRC pour notre région.

Concertation – Consolidation
206 h de rencontres virtuelles et en présence

Formations –
77 h en virtuelles et en présence

Soutien et représentation –
66 h de rencontres virtuelles et en présence

Gouvernance -
6 rencontres du CA
4 rencontres d'AG
1 AGA
1 Journée d'orientation stratégique
Rencontres virtuelles et en présence

Communications -
+ de 14000 courriels traités

Les suivis des grandes orientations 2022-2023

LES CHANTIERS DE L'ESPOIR (mandats résolutoires)

CONSOLIDATION : JOURNÉE D'ORIENTATION STRATÉGIQUE DE LA CDC-JDN

La CDC-JDN va publier cet été les résultats de sa journée d'orientation stratégique qui a eu lieu le 17 février 2023, afin de réaliser son Plan d'Action triennal 2023-2025.
Sylvie-Anne Rheault, agente de développement à La Table Nationale des CDC (TN-CDC), notre organisme représentatif auprès du gouvernement et de différents ministères, a encadré cette démarche.
C'est un travail d'équipe exemplaire, rassembleur et nécessaire pour coordonner efficacement les objectifs des membres et de leurs représentants du conseil d'administration de la CDC.

Résultats 2021-22 (voir L'Observatoire) :

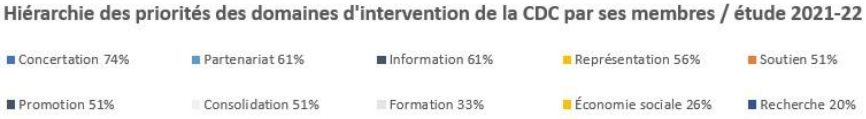

GOUVERNANCE : RENFORCEMENT DES CAPACITÉS D'AGIR DE LA CDC-JDN, bienvenue à Katia Isabelle agente de concertation logement et de liaison.

Février 2023, la CDC se dote d'une ressource d'expérience.

Dotée d'une grande expérience madame Katia Isabelle a rejoint la CDC-JDN comme agente de concertation logement à 60% de son temps de travail, afin de soutenir les efforts de concertation du comité logement de la MRC. Autonome et orientée vers les résultats, madame Isabelle a déjà obtenu des résultats très prometteurs.

Comme agente de liaison à 40% de son temps, madame Isabelle assiste la direction de la CDC sur d'autres tables de concertation et renforce les liens avec les membres. Elle assiste aux réunions du Comité pour les demandeurs d'asiles de la TROC-M, dans le cadre de l'implantation du Chantier Immigration piloté par l'OBNL Alliance Carrière Travail (ACT) membre de la CDC, à la demande du MIFI.

CONCERTATION / PARTENARIAT, quand l'union fait la force!

LOGEMENTS POUR TOUS (sociaux-abordables)

Partenaires : Comité logement des Jardins-de-Napierville (CLD, la Mairesse de St-Rémi, CISSS, CDC, Sourire-sans-Fin, Comité logement Rive-Sud) ainsi que les membres de la Communauté de Pratique de Concertation Horizon.

Projets : La municipalité de Sherrington ambitionne la réalisation d'une dizaine de logements pour ainés.

Enjeux : Les rencontres avec les acteurs du logement hors MRC des Jardins et la participation de la CDC à la communauté de pratique Logement de Concertation Horizon, permettent de mesurer les écarts de services offerts à la population (faibles revenus et classe moyenne). Une des finalités serait d'harmoniser l'offre régionalement, afin de stopper l'exode rural de la classe moyenne et de soutenir les plus démunis. (Se reporter à l'étude Gaudreault, disponible sur demande).

Initiatives : À l'Automne 2022, la direction de la CDC-JDN a proposé au Comité Logement de la MRC d'engager une ressource en support et coordination. Le comité a approuvé à l'unanimité cette initiative.

C'est le doublement du financement à la mission de la CDC par le SACAIS qui a permis la mise en place de cette nouvelle organisation en 22-23.

Comité logement des Jardins

Communauté de Pratique de Concertation Horizon

Rencontres hybrides

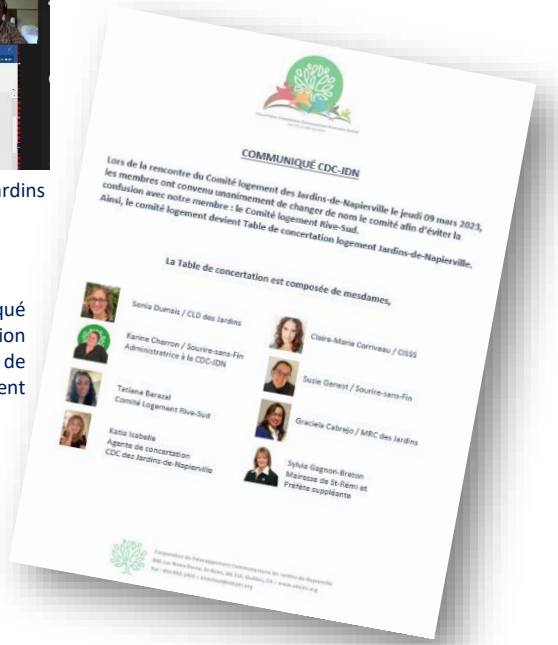

COMMUNIQUÉ CDC-JDN

Lors de la rencontre du Comité logement des Jardins-de-Napierville le jeudi 09 mars 2023, les membres ont convenu unanimement de changer de nom le comité afin d'éviter la confusion avec notre membre : le Comité logement Rive-Sud.
Ainsi, le comité logement devient Table de concertation logement Jardins-de-Napierville.

La Table de concertation est composée de mesdames,

Sonia Dumais / CLD des Jardins
Karine Charron / Sourire-sans-Fin Administratrice à la CDC-JDN
Tatiana Barazal Comité Logement Rive-Sud
Katia Isabelle Agente de concertation CDC des Jardins-de-Napierville
Claire-Marie Corriveau / CISSS
Suzie Genest / Sourire-sans-Fin
Graciela Cabrejo / MRC des Jardins
Sylvie Gagnon-Breton Mairesse de St-Rémi et Préfète suppléante

Communiqué annonçant la création de la Table de Concertation Logement

CONCERTATION / PARTENARIAT / ÉTUDE, être inclusif et diversifié!

CHANTIER IMMIGRATION DES JARDINS (SAFIR, travailleurs agricoles, Chemin Roxham)

Partenaires : Alliance Carrière Travail (ACT), Centre de Services Scolaire des Grandes Seigneuries, MIFI, CDC et certains de ses membres.

Projets : Implanter le Plan SAFIR dans les Jardins; offrir des lieux d'accueil, d'information et d'intégration pour les nouveaux venus (immigrants reçus) dans les municipalités de la MRC; soutenir les initiatives concernant les 5000 travailleurs agricoles (conditions de travail, alphabétisation et francisation); humaniser l'accueil des demandeurs d'asile dans la région.

Initiatives : Afin de répondre la demande du MIFI d'implanter des services en immigration dans les Jardins avec ACT, la CDC a financé 10.000$ pour compléter l'étude de certaines données.

À la demande de la CDC, les défis du RATTMAQ (membre de la CDC) ont été validés par l'organisme coordonnateur (ACT, membre de la CDC) et par le Centre de Services Scolaire (alphabétisation et francisation).

Les membres du Chantier Immigration ont participé à plusieurs rencontres en appui à la TROC-M pour un partage d'informations concernant les demandeurs d'asile du Chemin Roxham.

Le Chantier a fait l'objet d'une présentation à la Table des Conseillers (élu.es) des Jardins grâce au montage d'un Powerpoint.

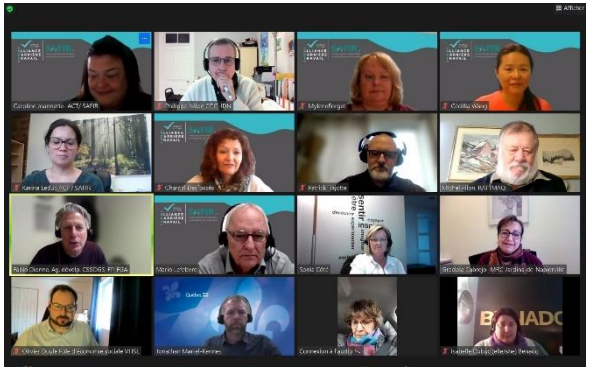

Chantier Immigration des Jardins

Rencontres hybrides

TROC-M Immigration

Projet d'école mobile

CONCERTATION / PARTENARIAT / ÉTUDE, innovation et accessibilité aux services!

CHANTIER SANTÉ POUR TOUS (clinique mobile et création de 2 postes d’organisatrices communautaires)

Partenaires : **Entrepreneurs** : Chambre de Commerce et d’Industrie du Grand Roussillon; **Évêché** : Mgr Hamelin; **Municipal** : Préfet et Préfète suppléante de la MRC; **Le communautaire** : CDC et des membres de son conseil d’administration.
Négociations : Entre le CDC et la Direction de la Santé Publique de Montérégie-Ouest (nouveau partenaire).
Projets : Favoriser l’accessibilité aux soins de première ligne de la population des Jardins.
Cibles : Aînés (prioritaire) et multigénérationnelle.
Initiatives :

CLINIQUE MOBILE- La reconfiguration du Plan Clinique du CISSS-MO dans le cadre de la construction du nouvel hôpital régional ne résout pas (loin s’en faut) les problèmes de pénurie de personnel médical et d’accès aux services. *Si tu ne peux venir à l’hôpital, c’est l’hôpital qui viendra à toi* : c’est l’idée du Chantier Santé pour tous.
Cette idée a donné lieu à une requête des 4 communautés (partenaires) auprès de la direction de la santé publique pour demander la mise en place d’une clinique mobile. Cette démarche a été suivie de plusieurs rencontres virtuelles entre la direction de la CDC et le CISSS-MO. Une proposition sera faite en mai 2023.
Étude d’impact : Un partenariat a été fait entre la CDC et l’Université de Sherbrooke pour réaliser une étude d’impact populationnelle en cas de mise en service d’une clinique mobile.
Enjeu : **Favoriser l’accès pour tous à la santé et aux soins de première ligne afin de réduire les inégalités.**

CRÉATION DE POSTES D’OC- Grâce à une requête suivie d’une rencontre avec madame Elsa Lemaire (Direction de la Santé Publique), 2 postes permanents ont été créés.
Enjeu : **Pérenniser les travaux de concertation locaux**

Concertation-Consolidation-Développement-Promotion-Soutien
À la CDC, on bâtit des ponts.

COMMUNIQUÉ de la CDC-JDN
Événement signature pour une clinique mobile dans les Jardins-de-Napierville.

Merci à nos partenaires de s’être mobilisés ce vendredi 04 novembre 2022, au presbytère de St-Rémi, pour signer une requête au CISSS de la Montérégie-Ouest. L’accès aux services de santé de la population des jardins-de-Napierville, demande la présence d’une clinique mobile, comme cela se fait déjà dans d’autres MRC.

C’est une première dans les Jardins-de-Napierville. Les quatre communautés agissantes dans la MRC se sont rencontrées pour soutenir cette initiative. Le Préfet Yves Boyer et la Préfète suppléante Sylvie Gagnon-Breton représentant les élu.es, la présidente et le directeur général de la Chambre de Commerce et d’Industrie du Grand Roussillon Julie Voyer et David Bergeron représentant les employeurs, Mgr Claude Hamelin représentant le Diocèse ainsi que Sylvain Rémillard et Brigitte Perrier représentant les organismes communautaires, sont les signataires de la requête.

Nous espérons que ce message fort sera reçu avec bienveillance par les services sociaux.

Saint-Rémi le 04 novembre 2022
Philippe Jallon – Directeur général de la CDC-JDN

Corporation de Développement Communautaire les Jardins-de-Napierville
840 rue Notre Dame, St-Rémi, J0L 2L0, Québec, CA – www.cdcjdn.org
Tel : 450-992-1400 – directeur@cdcjdn.org

Communiqué pour la Clinique mobile

Les 4 communautés signent la requête pour la clinique mobile.

UdS, présentation des dossiers d’études et réseautage.

À l’attention de
Mme Elsa LeMaire
Cheffe de programme en santé publique et en développement des communautés
Direction des programmes Jeunesse et des Activités de santé publique (DPJASP)
CISSS de la Montérégie-Ouest

Saint-Rémi, 08 Septembre 2022

Objet : Demande concernant l’offre de services en organisation communautaire sur le territoire de Jardin du Québec

Mme LeMaire,

La Corporation de développement communautaire (CDC) des Jardins-de-Napierville regroupe plus d’une vingtaines d’organismes desservant la population des Jardins-de-Napierville. Les organismes membres oeuvrent activement à améliorer les conditions de vie et le bien-être des personnes et de la communauté, en s’attardant à des enjeux aussi variés que la sécurité alimentaire, le logement social et abordable, le développement des enfants et des adolescents, la littératie, l’insertion socio-économique, la santé physique et mentale, l’environnement, etc. Pour nous permettre de mener à bien notre mission de transformation, le service d’organisation communautaire du CISSS de la Montérégie-Ouest est une ressource essentielle.

Or, dans les dernières années, les membres de la CDC des Jardins-de-Napierville ont constaté une grande mouvance de personnel : les organisateurs communautaires embauchés sur le territoire de Jardin du Québec comblant des remplacements, parfois à durée déterminée, parfois de façon plus indéfinie, se sont succédés à un rythme effarent. Ceci a eu pour conséquence de freiner le développement de la communauté, étant donné le manque de continuité observé dans les services offerts, voir même une diminution de la cohérence dans les interventions proposées.

Nous avons besoin d’un service d’organisation communautaire stable pour mieux desservir la population de notre territoire, notamment les clientèles plus vulnérables.

Nous demandons donc au CISSS de la Montérégie-Ouest de se doter de moyens pour assurer une plus grande constance dans son offre de service d’organisation communautaire, notamment en créant des postes permanents sur le territoire de Jardin du Québec. Ceci pourrait avoir comme effet une meilleure rétention des professionnels embauchés, d’accroître la durée de leur engagement et de leur prestation de services, dans le but d’améliorer l’impact de la Santé Publique dans la communauté.

Veuillez agréer l’expression de nos plus sincères salutations,
La Corporation de développement communautaire des Jardins-de-Napierville

Président : Sylvain Roy

Vice-président : Sylvain Rémillard

Corporation de Développement Communautaire les Jardins-de-Napierville
840 rue Notre Dame, St-Rémi, J0L 2L0, Québec, CA – www.cdcjdn.org
Tel : 450-992-1400 – directeur@cdcjdn.org

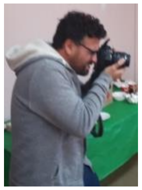

Marc-André Couillard
Journal Coup d’Oeil

Requête pour la création de postes d’OC à madame Elsa Lemaire
Cheffe de programme en santé publique et en développement des communautés.

Dominique Pilon
Directeur général adjoint aux programmes sociaux
CISSS-MO

CONCERTATION / PARTENARIAT / ÉTUDE, pour une mobilité sans soucis!

CHANTIER TRANSPORT POUR TOUS (collectif, à la demande et adapté)

Partenaires : (en évolution) CDC et certains de ses membres (directions générales), le maire de Sherrington et celui de St-Cyprien de Napierville; **à venir** : MRC du Haut-St-Laurent et Rouville, d'autres élus de la MRC des Jardins, le CISSS-MO, des organismes intéressés par les possibilités de développement économique et récréo-touristique, etc…

Projets : Déterminer les meilleurs solutions présentes et pour le futur, afin d'offrir des solutions de transport diversifiées et multigénérationnelles pour les citoyens des Jardins tout en favorisant les connections intermodales avec les structures existantes.

Initiatives : Plusieurs rencontres ont eu lieu avec les MRC voisines des Jardins, le Préfet des Jardins et des membres de la CDC. L'objectif est de s'inspirer des meilleures pratiques et plans d'affaires, tout en évaluant l'intérêt de mutualiser certains services et d'optimiser les trajets vers les points de services importants hors MRC.

Enjeux : La participation de la direction à la communauté de pratique de Concertation Horizon, permet de mettre en lumière les grandes disparités de services offerts en Montérégie-O (voir étude de VECTEUR5). **Ces inégalités impactent la mobilité des citoyens, donc à l'accès aux services de première nécessité, aux loisirs, à l'éducation et à l'emploi**.

Le projet doit tenir compte des initiatives du passé et des besoins de la population actuels et futurs. Une étude complémentaire est nécessaire pour hiérarchiser les priorités.

Rencontres hybrides

DÉVELOPPEMENT / PARTENARIAT / INFORMATION / PROMOTION, rapprocher les communautés!

LA GRANDE SÉDUCTION (un projet collaboratif pour une prise de conscience)

Partenaire : La Chambre de Commerce et d'Industrie du Grand Roussillon, la CDC.

Projets : Favoriser les initiatives de soutien et de bénévolat entre les PMI-PME locales et les membres de la CDC-JDN. Pour favoriser les initiatives structurantes, la CDC se propose d'informer dans une posture non-polarisée les acteurs du privés, en faisant des parallèles entre leurs défis et le travail quotidien et transversal des acteurs communautaires.

Le bien-être de la population est le travail de tous les acteurs de la société civile

Initiatives : La CDC a pris son membership à la CCIGR

Enjeux : Sensibiliser les entrepreneurs locaux aux enjeux sociaux-communautaires et sociaux-économiques impactant la population, afin de favoriser des partenariats.

Que l'on parle d'un citoyen, d'un membre du communautaire, d'un paroissien ou d'un salarié, on désigne souvent la même personne à des moments différents de sa vie.

Présentation de la Corporation de développement communautaire des Jardins-de-Napierville à la communauté d'affaires de la Chambre de Commerce et d'Industrie du Grand Roussillon

La Corporation de Développement Communautaire des Jardins-de-Napierville, financée par le gouvernement, se veut être à l'image de ses 25 adhérents : inclusive, ouverte et performante.
Ses membres sont présents dans toute la Montérégie-Ouest et offrent des services nécessaires et complémentaires à tous les citoyens des municipalités de la MRC. La CDC-JDN a 10 volets d'interventions statutaires, qui vont de la concertation à la recherche, en passant par le développement de l'économie sociale et la représentation auprès des élu.es.

Le conseil d'administration et l'ensemble des membres souhaitent créer une passerelle entre le monde des affaires et les OBNL qui œuvrent pour le bien-être de l'ensemble de la population. Nos défis se ressemblent : Logement abordable, transport, santé et immigration; ils peuvent avoir comme effet une pénurie et des difficultés de rétention du personnel, la délocalisation ou la récession.

Nous pouvons travailler ensemble, demandez-moi comment ?

Philippe Jallon – Directeur général - 450-992-1400 – direction@cdcjdn.org

Ceci est un tout petit exemple des miracles que font nos membres :

Il était une fois…

Michel et Juliette étaient arrivés à l'heure au travail. Leurs deux ados avaient le sourire. Pour une fois les devoirs étaient faits et le secondaire leur paraissait moins effrayant. La grand-mère se sentait moins seule dans cette maison ce matin-là. Tout le monde était parti heureux et confiant.

C'est peut-être que la veille…

Michel avait commencé à boire et Juliette pensait au divorce. L'un et l'autre ne cessaient de s'adresser des reproches depuis plusieurs mois. Les deux ados trouvaient du réconfort dans le "pot" et la grand-mère ne voyait plus personne. Sur les conseils d'amis, Michel est allé chercher du soutien et Juliette a pris conseil auprès d'un organisme spécialisé. Les deux ados sont allés à la maison des jeunes près de chez eux: ils ont retrouvé le goût de socialiser. Voyant que sa famille se reprenait en main, la grand-mère en l'idée de reprendre ses activités sociales et son bénévolat.

La veille au soir d'un beau matin, la famille s'était réunie et chacun avait partagé ses problèmes et expliqué comment il allait les résoudre. Amour et Solidarité leurs avaient pris la main et le lendemain, Michel et Juliette étaient arrivés à l'heure au travail et leurs deux ados avaient le sourire.

Bio de présentation et fable, adressée à la CCIGR

Coup d'œil sur les autres actions et participations de la CDC

Au royaume de l'intelligence collective du 1 Avril 2022 au 31 Mars 2023

Consolidation – Participation de la CDC aux AGA des membres et partenaires

Toutes nos excuses pour les organismes qui ne sont pas sur ces exemples, mais auxquels la direction a eu grand plaisir à prendre part à leurs AGA.

Consolidation/Soutien Participation ou organisation d'événements communautaires, moments d'échanges et de soutien.

Lancements, anniversaires, revendications légitimes, fêtes, etc… La CDC est présente pour ses membres et partenaires.

Concertation – Participation à 4 Communautés de Pratique de Concertation-Horizon : Accès-Inégalités, logement, Transport, Éducation

Concertation Inter-CDC – Participation aux rencontres locales, régionales, nationales et avec nos partenaires

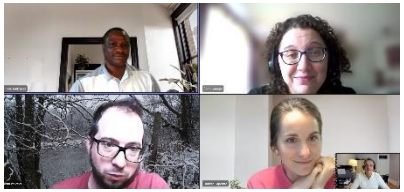

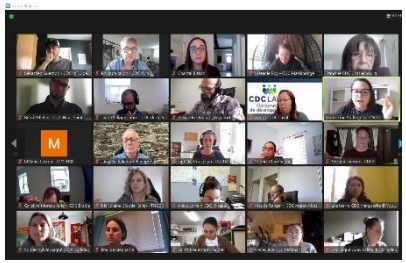

Concertation régionale / Partenariat - Montérégie Économique - Immigration

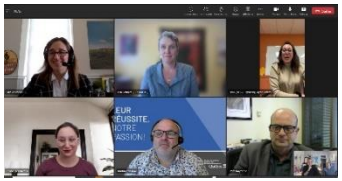

Partenariats locaux – Participation aux rencontres du Comité territorial et Rendez-vous de la Communauté avec le CLD, la MRC, la Santé Publique, le Centre de Services Scolaire des Grandes Seigneuries, des directions générales d'organismes communautaires, autres…

Économie sociale – Rencontre entre la population et des élus des Jardins et le Pôle d'Économie Sociale à St-Rémi.

Information/Représentation
La CDC a été invitée à 2 reprises à présenter son travail à la Tables des élu.es. Support : Powerpoint de 10 slides.

kiosque d'information à la Foire de Sherrington.

MRC des Jardins-de-Napierville

Les cinq chantiers du milieu communautaire

Publication des 5 chantiers de la CDC dans le journal local.

Coup d'œil

Corporation de développement communautaire des Jardins-de-Napierville

Les membres présentent leurs priorités à la députée de Huntingdon Carole Mallette

Rencontre entre les membres de la CDC et madame Carole Mallette, députée de Huntingdon

Formations et mise à jour des connaissances de la direction 2022-23

La formation continue et la mise à jour des connaissances, donc de l'actualisation des données, des méthodes et de la réglementation, sont primordiales pour une saine gestion d'un organisme comme une CDC chargée de recevoir et de transmettre des informations pertinentes.

Sujets : Gestion, gouvernance, communication technique, santé, planification, Loi 25, cadres normatifs, éducations, économie, analyses, etc…

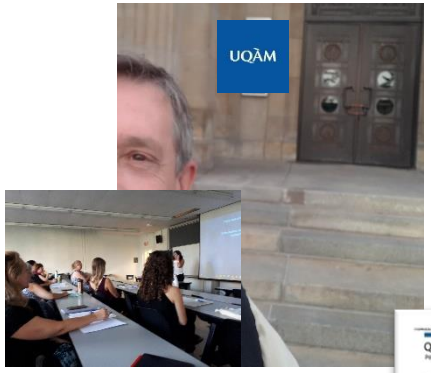

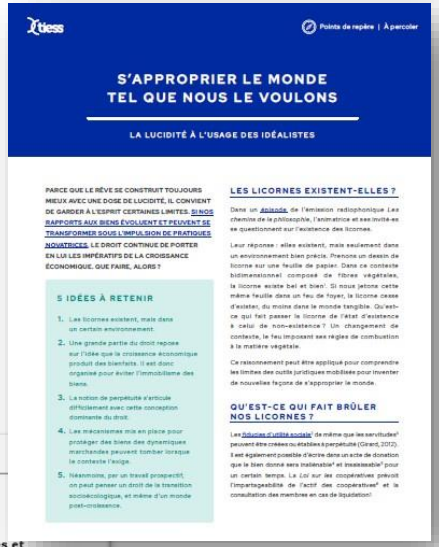

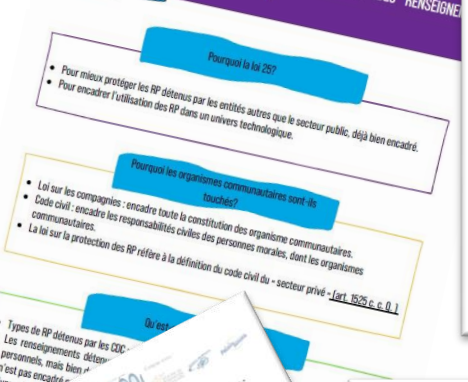

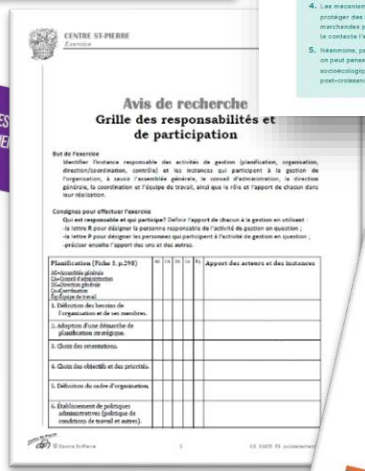

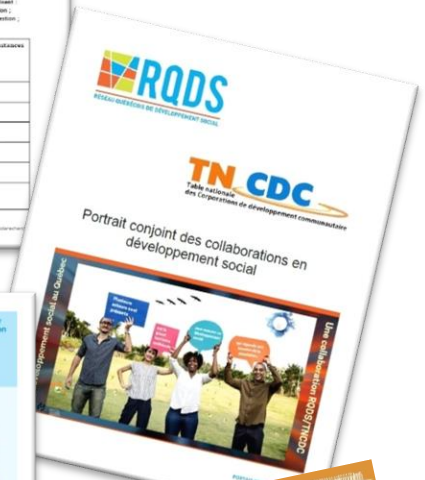

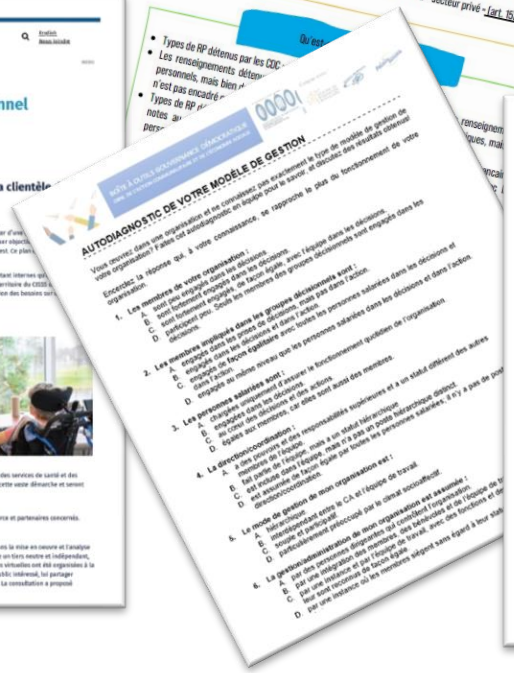

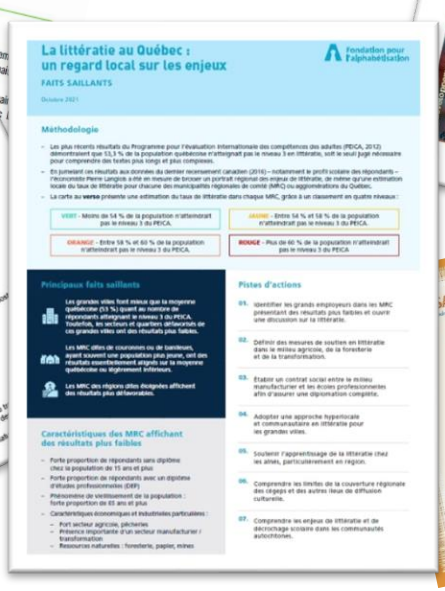

INFORMATION/PROMOTION/SOUTIEN/RECHERCHE

AFFICHE 24x36, distribuée à la demande aux membres et partenaires

AFFICHE, impression à la demande destinée à la promotion de la persévérance scolaire

Powerpoint, destiné à une diffusion publique, 10 slides.
Présenté aux élus et députée.

Prospectus 3 volets, conçu pour une distribution postale.
Coût contact (par habitant) : 0.17$$
Ce document comporte une brève description des membres et leurs coordonnées, des informations sur la CDC et ses défis, des informations utiles comme les téléphones qui sauvent des vies.

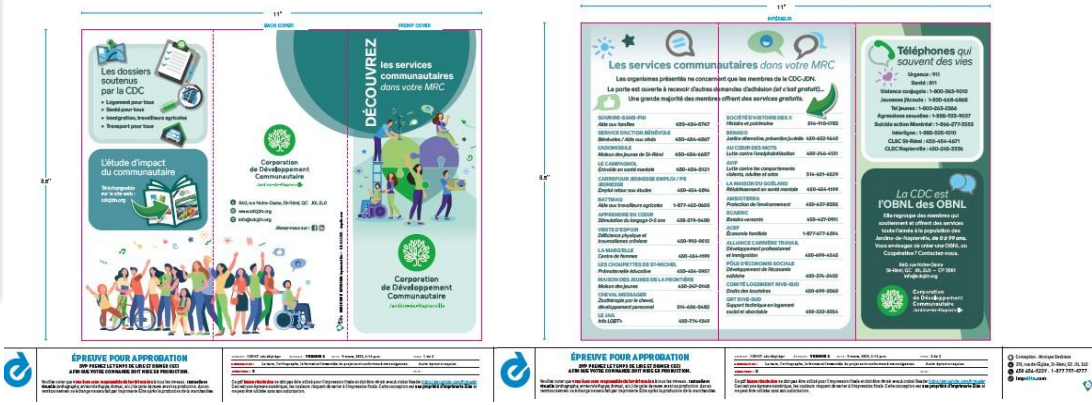

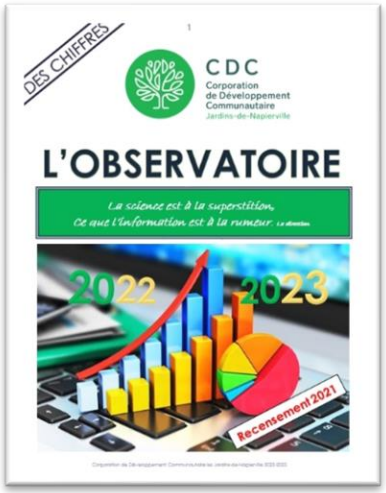

Documents de référence,
L'Observatoire (24 pages) et le Portrait de Vie (44 pages), contiennent toutes les informations nécessaires pour comprendre l'importance du milieu communautaire dans la MRC, son impact et son environnement régional.

Annuaire de poche, 28 pages de description des missions de chaque organisme et un marque page descriptif de l'offre globale de la CDC. Conçu pour être distribué en kiosque ou sur le comptoir des membres et des municipalités.

Concertation-Consolidation-Développement-Promotion-Soutien
À la CDC, on bâtit des ponts.

La Corporation de Développement Communautaire des Jardins de Napierville
vous accueille sur rendez-vous du Lundi au Vendredi de 8h30 à 16h30
au presbytère de St-Rémi, 840 rue Notre-Dame.

Pour nous joindre :

Philippe Jallon - 450-992-1400 / direction@cdcjdn.org
Katia Isabelle - 438-373-5248 / liaison@cdcjdn.org