DES CHIFFRES

CDC
Corporation
de Développement
Communautaire
Jardins-de-Napierville

L'OBSERVATOIRE

La science est à la superstition,
Ce que l'information est à la rumeur. La direction

L'impact du communautaire

P3 **Quand on se compare ; répartition territoriale ; portrait démographique de la MRC-JDN - Recensement 2021**

P3 **Les téléphones qui sauvent des vies ; nos médias**

P8 **L'impact des membres de la CDC-JDN**

P18 **Les membres expriment leurs volontés (échanges sectoriels ou transversaux) - Étude 2022-2023 ; les 5 dossiers en cours à la CDC – Mandats résolutoires**

P20 **Priorisation des domaines d'inervention de la CDC-JDN par ses membres -Étude 2021-2022 ; conclusions, synthèses**

Vue aérienne de la Montérégie-Ouest (Google Earth)

Quand on se compare…

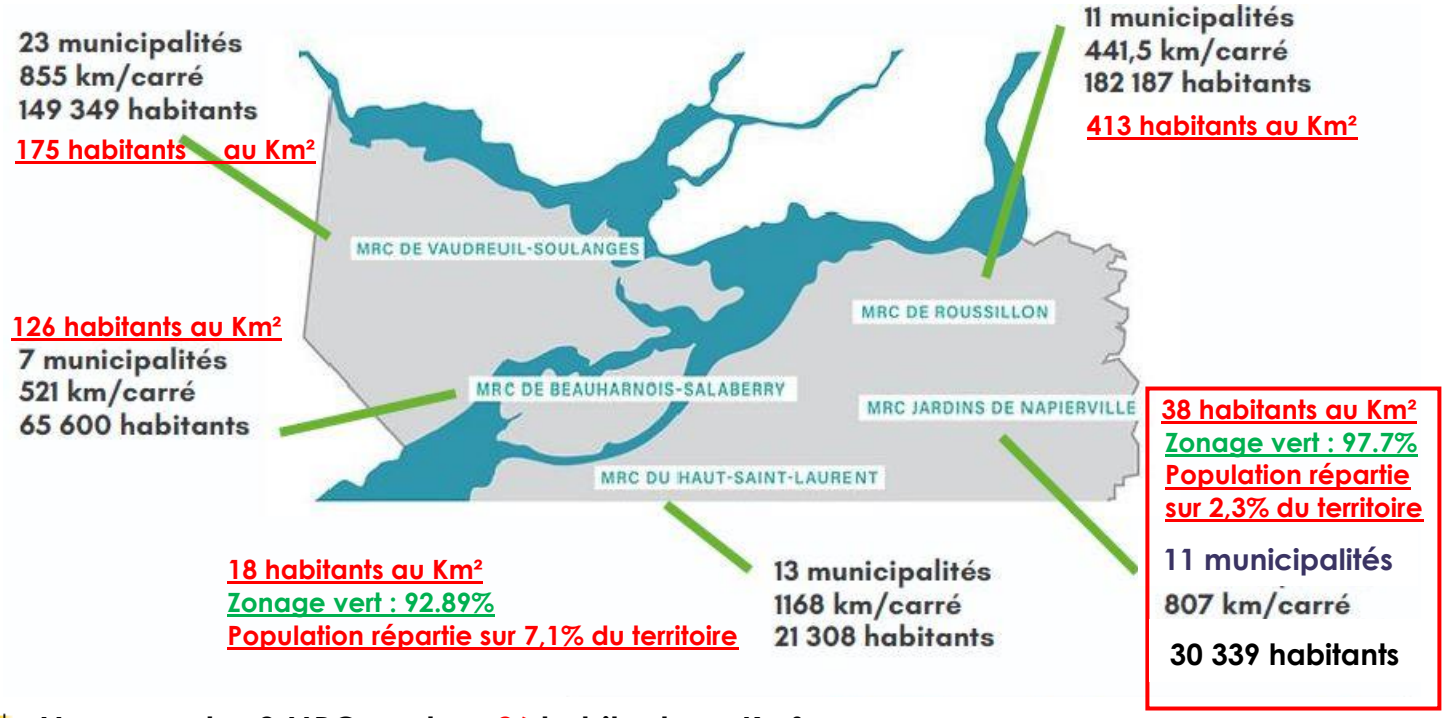

- **Moyenne des 2 MRC rurales : 26 habitants au Km²**
- **Moyenne des 3 MRC urbaines/semi-urbaines : 219 habitants au Km²**

Couverture des organismes communautaires en Montérégie-Ouest

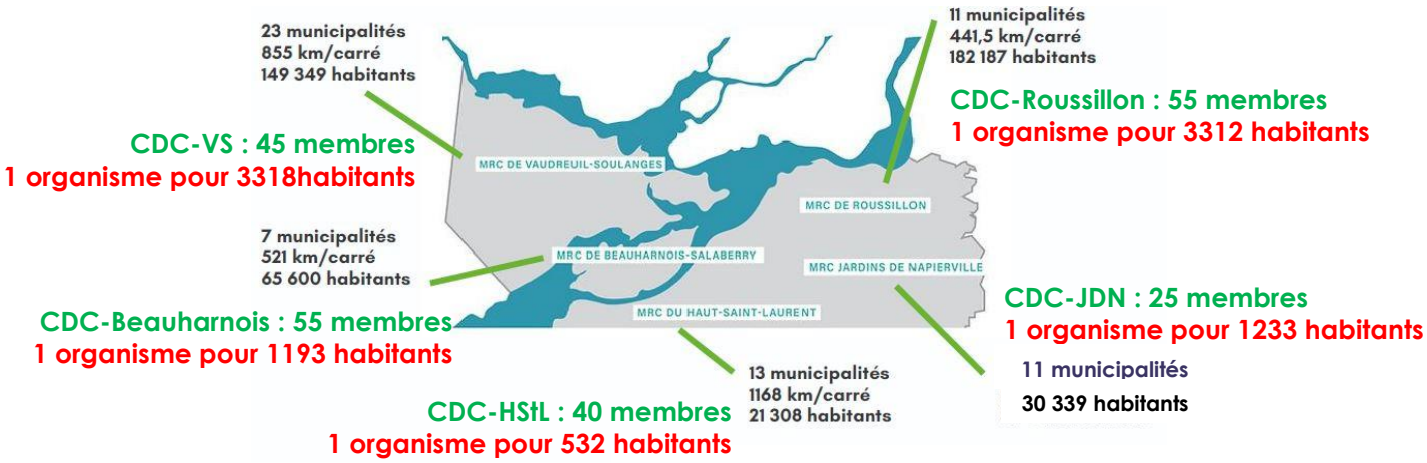

À propos des Jardins, le saviez-vous?

- **Habitants : 30339 / Densité : 38 personnes au Km²**
  (+8.9% depuis le recensement de 2016) avec un bond à 2 chiffres pour 50% des municipalités
- **Total logements privés :** 12 446 (**appartements** = **2 245** ; **maisons** = **9615**)
- **5300 travailleurs agricoles dans la MRC, qui sont hors statistiques et recensements**

Répartition territoriale de la population

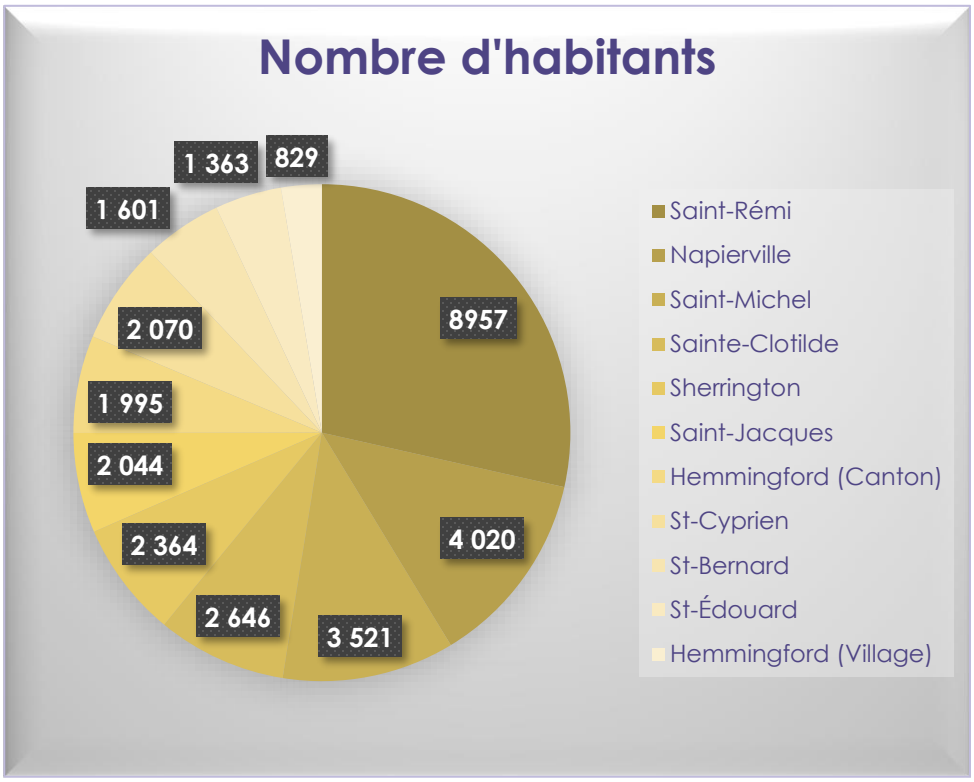

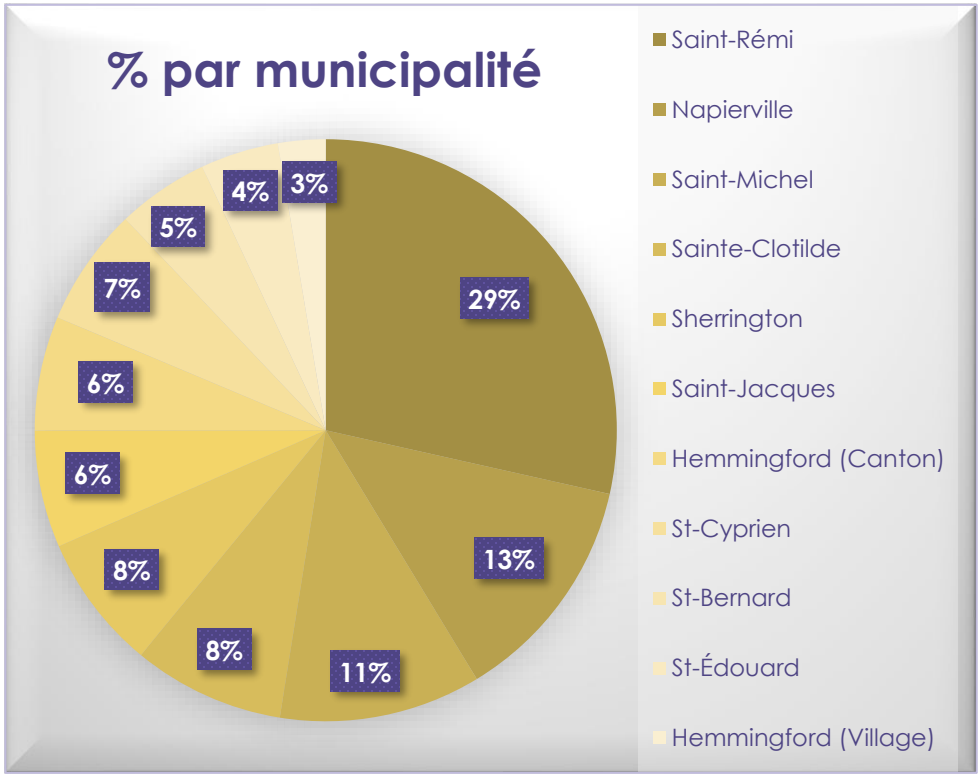

Répartition territoriale de la superficie par municipalité

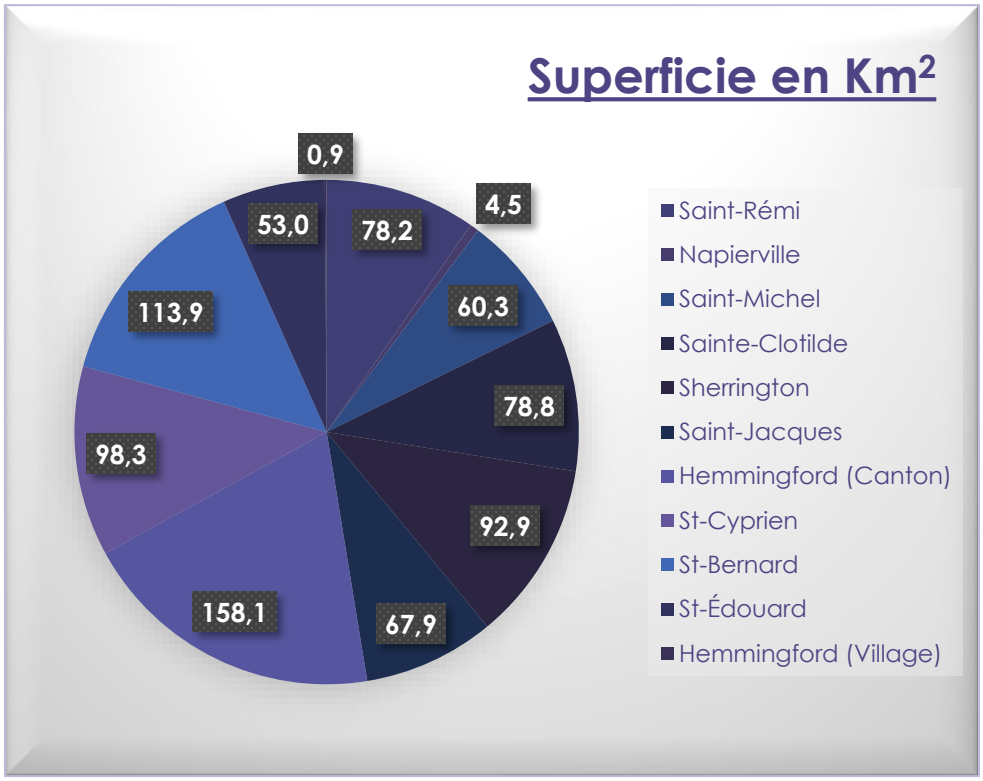

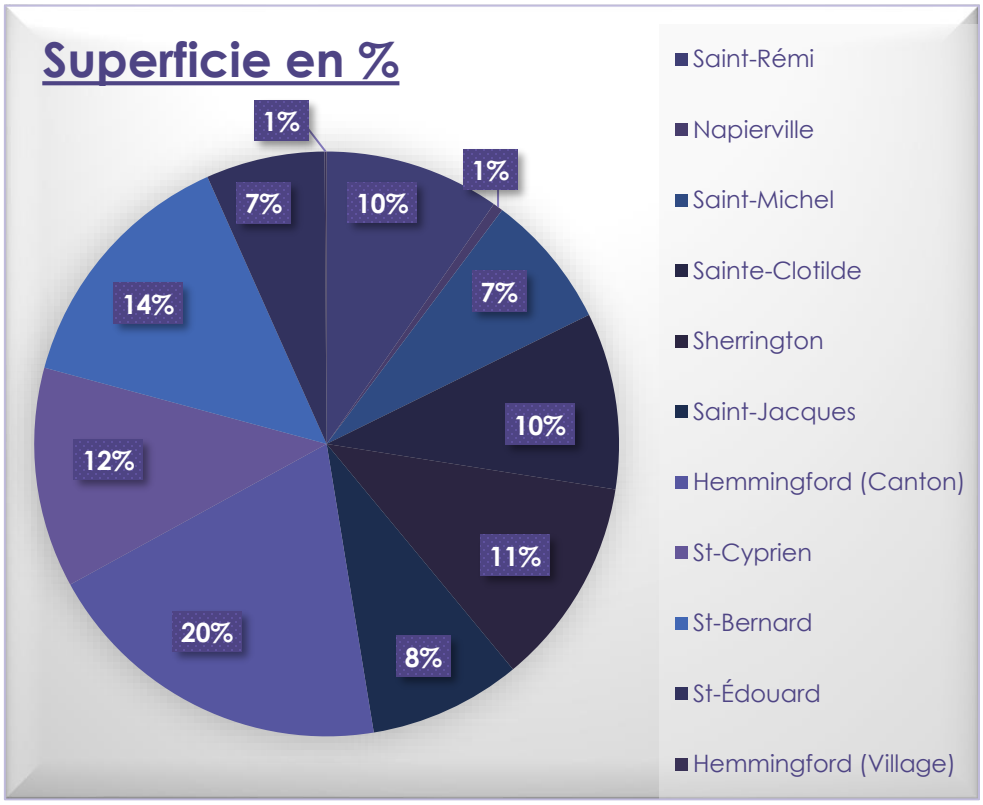

Portrait démographique de la MRC-JDN Recensement 2021

Municipalités	Population 2016	Variations	Population 2021	% dans la MRC
Saint-Rémi (Ville)	8 061	+11.1%	8 957	29.2%
Napierville	3 899	+ 3.1%	4 020	12.8%
Saint-Michel	3 359	+10.5%	3 521	11.4%
Sainte-Clotilde	1 622	+63.1%	2 646	8.4%
Sherrington	1 960	+20.6%	2 364	7.5%
St-Jacques-le-Mineur	1 690	+21.0%	2 044	6.4%
St-Cyprien	1 927	+ 7.4%	2 070	6.5%
St-Bernard-de-Lacolle	1 729	- 8.0%	1 601	4.9%
St-Edouard	1 321	+ 3.2%	1 363	4.2%
Hemmingford (Canton)	1 900	+ 5.0%	1 995	6.3%
Hemmingford (Village)	755	+ 9.8%	829	2.4%
Total MRC	**27 870**	**+ 8.9%**	**30 339**	**100%**
Travailleurs agricoles			5 300	16.50%

Portrait simplifié de la population- Recensement 2021

(p = personnes)

- **Population :** 30 339 habitants
- **Jeunes de moins de 15 ans :** 5 475p (18.0%)
- **Personnes entre 15 et 64 ans :** 19 465p (64.2%)
- **Personnes âgées de +65 ans :** 5 405p (17.8%)
- **Total des ménages privés :** 12 860 pour un total de 30 339p (**1p : 3 225**, 2p : 4350, 3p : 1735, 4p : 1600, **5p et + : 950**)
- **Total des familles comptant 1 couple :** 7 158
- **Total logements privés :** 12 446 (**appartements : 2 245 ; maisons : 9615**)
- **Total familles monoparentales :** 1 265
- **Total des familles sans enfants :** 3 700
- **Revenu médian après impôt (2019) : 35 200$**
- **Nombre de bénéficiaires d'un revenu (15 ans et +) :** 22 600p
- **5000 travailleurs agricole dans la MRC, hors statistiques et recensement**

Source : Statistique Canada. 2022. (tableau). *Profil du recensement*, Recensement de la population de 2021, produit nº 98-316-X2021001 au catalogue de Statistique Canada. Ottawa. Diffusé le 13 juillet 2022. https://www12.statcan.gc.ca/census-recensement/2021/dp-pd/prof/index.cfm?Lang=F

Les numéros qui sauvent des vies

- ✓ Urgence : 911
- ✓ Santé : 811
- ✓ Violence conjugale : 1-800-363-9010
- ✓ Jeunesse j'écoute : 1-800-668-6868
- ✓ Tel jeunes : 1-800-263-2266
- ✓ Agressions sexuelles : 1-888-933-9007
- ✓ Suicide action Montréal : 1-866-277-3553
- ✓ Interligne : 1-888-505-1010

NOS MÉDIAS

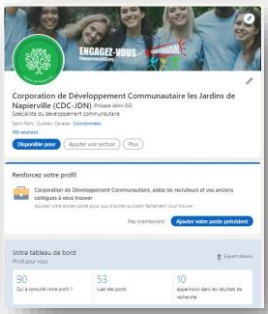

Site internet : http://cdcjdn.org/
(Google analytique fonctionnel depuis Août 2021)

LinkedIn : www.linkedin.com/in/cdcjdn
(Création Juillet 2021)

Le compte Facebook :
https://www.facebook.com/cdcjdn.org/
(Création Juillet 2021)
gestionnaire de la Page Facebook
https://www.facebook.com/page.cdcjdn.org/

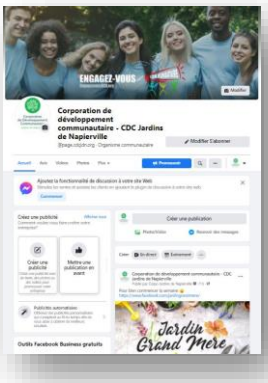

MEMBERSHIP DE LA CDC-Jardins de Napierville : 25 membres – 21 ACA / 3 AC / 1 Soutien

Organismes	Adresse	Direction ou représentation	État
Service d'action bénévole *Au cœur du jardin*	1030, rue Notre-Dame Saint-Rémi	**Sylvain Roy (450) 454-65-67** dirsab.stremi@bellnet.ca	**Membre actif Cat : 1**
Adomissile (Maison des jeunes)	100, rue de la Gare Saint-Rémi	Sylvain Rémillard **(450) 454-6657** dg@adomissile.com	**Membre actif Cat : 1**
Sourire sans Fin (Aide aux familles et économie sociale)	2 A, rue Sainte-Famille Saint-Rémi	**Karine Charron (450) 454-5747** direction@souriresansfin.org	**Membre actif Cat : 1**
Vents d'espoir (Hébergement *et activités Maisons Martin Matte*)	101 G, rue Lachapelle Est Saint-Rémi	**Sylvie Boyer (Pte) (450) 992-0512** president@ventsdespoir.org	**Membre actif Cat : 1**
Centre de femmes La Marg'Elle (Centre d'accueil pour femmes)	87, rue Perras Saint-Rémi	**Manon Brunette (450) 454-1199** direction@centredefemmeslamargelle.org	**Membre actif Cat : 1**
Le Campagnol (Centre de jour)	94 rue Saint-André Saint-Rémi	**Corinne Moreau (450) 454-5121** direction@campagnol.qc.ca	**Membre actif Cat : 1**
RATTMAQ (Travailleurs Agricoles)	840, rue Notre-Dame Saint-Rémi	**Michel Pilon (514) 244-7788** rattmaq2017@outlook.com	**Membre actif Cat : 1**
Maison des jeunes de la Frontière (Jeunesse)	Napierville et Hemmingford	**Francesca Baron (450) 247-0148** maisondesjeuneshemmingford@live.ca mdj.napierville@hotmail.com	**Membre actif Cat : 1**
Apprendre en cœur (Stimulation du langage)	25, rue Saint-Sauveur Saint-Rémi	**Claudine Caron-Lavigueur (514) 717-4927** apprendreencoeur@gmail.com	**Membre actif Cat : 1**
PS Jeunesse Carrefour Jeunesse-Emploi Huntingdon	18, rue de l'Église Saint-Rémi	**Brigitte Perrier (450) 454-5814** info-stremi@cjehuntingdon.org	**Membre actif Cat : 1**
Les Choupettes de St-Michel (Pré-maternelle éducative)	438, Place St-Michel Saint-Michel	**Vanessa Laplante (450) 454-5957** leschoupettesdestmichel@hotmail.com	**Membre actif Cat : 1**
Société d'Histoire des XI	234 rue des Loisirs Saint-Patrice-de-Sherrington	**Michel Fortin (514) 910-1783** mrcshxi@gmail.com	**Membre Associé Cat : 2**
Bénado Inc. (Justice alternative)	197, rue St-François Xavier Delson	**Josée Lacoursière (450) 632-1640 #222** josee.lacoursiere@benado.org	**Membre actif Cat : 1**
Au cœur des mots (Littératie ; alphabétisation)	12, rue Sainte-Marie Lacolle	**Jannie Rhéault-Poirier (450) 246-4131** aucoeurdesmotsalpha@hotmail.com	**Membre actif Cat : 1**
La Maison du Goéland (Hébergement, santé mentale)	66, rue Saint-Pierre Saint-Constant	**Lise Campeau (450) 845-1700 #222** lcampeau@lamaisongoeland.com **André Henley, ahenley@...#226**	**Membre actif Cat : 1**
AVIF (Violence conjugale pour hommes/jeunesse)	330, boulevard Pierre-Boursier 1200 Châteauguay	**Nycolas Renault (450) 692-7313** avif@bellnet.ca	**Membre actif Cat : 1**
JAG (LGBT+)	1195, rue Saint-Antoine Saint-Hyacinthe	**Dominique Théberge (450) 774-1349** - direction@lejag.org	**Membre actif Cat : 1**
ACEF-Rive Sud (Budget familial et endettement)	2010, ch. de Chambly-Longueuil 340 Bd du Havre # 203 Valleyfield	**Marie-Édith Trudel (450) 677-6394** metrudel@acefrsm.com	**Membre actif Cat : 1**
Groupe Ambioterra (Protection de l'environnement)	624, rue Notre-Dame St-Chrysostome	**Priscilla Gareau (450) 637-8585 (Stéphane Gingras)** pgareau@ambioterra.org	**Membre actif Cat : 1**
Alliance Carrière Travail (ACT) (Emploi, intégration et francisation)	Brossard-St Hubert et 265 Bd d'Anjou - Chateauguay	**Caroline Joannette (D.Dév) Mylène Forget (Coordo. RH)** m.forget@AllianceCT.ca	**Membre actif Cat : 1**
Comité Logement Rive-Sud	311 rue McLoed Châteauguay	**Marco Monzon (450) 699-3060 #214** Marco.monzon@comite-logement.org	**Membre actif Cat : 1**
GRT Sud-Ouest (Groupe Ressources Techniques)	11 rue de l'Église #141 Salaberry-de-Valleyfield	**Manon Leduc (450) 373-7067** mleduc@grtso.ca	**Membre actif Cat : 1**
Cheval Messager (Guérison du cœur par les chevaux)	Écurie : 1278 Rang Saint-Régis Poste : 1060 Rang St-Régis St-Isidore-de-Laprairie	**Danielle Leduc (514) 606-0482** chevalmessager@gmail.com	**Membre Associé Cat : 2**
Pôle d'Économie Sociale Vallée du Haut St-Laurent	168 Av St-Charles Vaudreuil-Dorion	**Olivier Doyle (450) 374-2402** direction@economiesocialevhsl.org	**Membre Associé Cat : 2**
SCABRIC (Conservation des cours d'eau)	1, rue du Pont Sainte-Martine	**Geneviève Audet (450) 427-0911** dg@scabric.ca	**Membre de soutien Cat : 3**

Membres avec adresse civique dans la MRC (48%) **Membres hors MRC (52%)**

75 % des membres ayant une adresse civique dans la MRC sont à St-Rémi (82% ACA)

Sourire sans Fin (Action locale)

– Membre Actif – (450) 454-5747
2A rue Ste-Famille, St-Rémi, QC, J0L 2L0
Représenté par : Karine Charron (DG)

Municipalités	# Personnes rejointes	% clientèle l'organisme	% population municipale
Saint-Rémi (Ville)	**528**	**58%**	**5.9%**
Napierville + St-Cyprien	**70**	**8%**	**1.15%**
Saint-Michel	**33**	**4%**	**1%**
Sainte-Clotilde	**117**	**13%**	**4.75%**
St-Edouard	**34**	**4%**	**2.5%**
Sherrington	**42**	**5%**	**1.8%**
Hemmingford (C + V)	**36**	**4%**	**1.3%**
St-Jacques-le-Mineur	**16**	**2%**	**0.8%**
St-Bernard-de-Lacolle	**20**	**2%**	**1.25%**
Total MRC	**896**	**95%**	**3% de la population de la MRC**
Total cible MRC			s/o
Extérieur MRC	**45**	**100%**	

La Marg'Elle (Action locale)

– Membre Actif – (450) 454-1199
87 rue Perras, St-Rémi, QC, J0L 2L0
Représenté par : Manon Brunette (DG)
- Date de sa création : 1985

À noter que La Marg'Elle informe et soutien le public par téléphone.
De fait, la provenance de ces appels n'est pas documentée.

Municipalités	# Personnes rejointes/membres	% clientèle l'organisme	% population municipale
Saint-Rémi (Ville)	**57**	**48%**	s/o
Napierville + St-Cyprien	**6**	**5%**	s/o
Saint-Michel	**11**	**9%**	s/o
Sainte-Clotilde	**9**	**7%**	s/o
St-Edouard	**2**	**2%**	s/o
Sherrington	**3**	**2%**	s/o
Hemmingford (C + V)	**-**	**-%**	s/o
St-Jacques-le-Mineur	**-**	**-%**	s/o
St-Bernard-de-Lacolle	**1**	**1%**	s/o
Total MRC	**89**	**77%**	
Total cible MRC			s/o
Extérieur MRC	**27**	**100%**	

Ambioterra (Action locale)

– Membre Associé – (450) 637-8585
624, rue Notre-Dame, Local 31, Saint-Chrysostome, QC, J0S 1R0
Représenté par Priscilla Gareau (DG) et Stéphane Gingras

Municipalités	# Personnes rejointes/membres	% clientèle l'organisme	% population municipale
Saint-Rémi (Ville)	**49**	**64%**	**s/o**
Napierville + St-Cyprien	**6**	**8%**	**s/o**
Saint-Michel	**11**	**14%**	**s/o**
Sainte-Clotilde	**6**	**8%**	**s/o**
St-Edouard	**2**	**3%**	**s/o**
Sherrington	**2**	**3%**	**s/o**
Hemmingford (C + V)	**-**	**-%**	**s/o**
St-Jacques-le-Mineur	**-**	**-%**	**s/o**
St-Bernard-de-Lacolle	**-**	**-%**	**s/o**
Total MRC	**76**	**28%**	
Total cible MRC			**s/o**
Extérieur MRC	**200**	**100%**	

Au Cœur des mots (Action régionale)

– Membre Associé – (450) 246-4131
12, rue Sainte-Marie, Lacolle, QC, J0J 1J0
Représenté par : Jannie Rheault-Poirier (Coordonnatrice)
- Date de sa création : 20 Octobre 1986

Municipalités	# Personnes rejointes/membres	% clientèle l'organisme	% population municipale
Saint-Rémi (Ville)	**2**	**22%**	**s/o**
Napierville + St-Cyprien	**3**	**34%**	**s/o**
Saint-Michel	**1**	**11%**	**s/o**
Sainte-Clotilde	**-**	**-%**	**s/o**
St-Edouard	**-**	**-%**	**s/o**
Sherrington	**1**	**11%**	**s/o**
Hemmingford (C + V)	**-**	**-%**	**s/o**
St-Jacques-le-Mineur	**-**	**-%**	**s/o**
St-Bernard-de-Lacolle	**2**	**22%**	**s/o**
Total MRC	**9**	**28%**	
Total cible MRC			**s/o**
Extérieur MRC	**23**	**100%**	

La Maison du Goéland

(Action locale)
– Membre Associé – (450) 845-1700
66, rue Saint-Pierre, Saint-Constant, QC, J5A 1C1
Représenté par : Lise Campeau (DG) et André Henley
- Date de sa création : 1994

Municipalités	# Personnes rejointes/membres	% clientèle l'organisme	% population municipale
Saint-Rémi (Ville)	**15**	**48%**	**s/o**
Napierville + St-Cyprien	**15**	**48%**	**s/o**
Saint-Michel	**1**	**4%**	**s/o**
Sainte-Clotilde	**-**	**-%**	**s/o**
St-Edouard	**-**	**-%**	**s/o**
Sherrington	**-**	**-%**	**s/o**
Hemmingford (C + V)	**-**	**-%**	**s/o**
St-Jacques-le-Mineur	**-**	**-%**	**s/o**
St-Bernard-de-Lacolle	**-**	**-%**	**s/o**
Total MRC	**31**	**100%**	
Total cible MRC			**s/o**
Extérieur MRC	Non communiqué		

P.S. Jeunesse (Action régionale)

Carrefour Jeunesse-Emploi Huntingdon : Point de service à St-Rémi
– Membre Actif – (450) 454-5814
18 rue de l'Église, St-Rémi, QC, J0L 2L0
Représenté par : Brigitte Perrier (Coordonnatrice)

Municipalités	# Personnes rejointes/membres	% clientèle l'organisme	% population municipale
Saint-Rémi (Ville)	**39**	**49%**	**s/o**
Napierville + St-Cyprien	**8**	**10%**	**s/o**
Saint-Michel	**11**	**14%**	**s/o**
Sainte-Clotilde	**5**	**6%**	**s/o**
St-Edouard	**3**	**4%**	**s/o**
Sherrington	**4**	**5%**	**s/o**
Hemmingford (C + V)	**5**	**6%**	**s/o**
St-Jacques-le-Mineur	**3**	**4%**	**s/o**
St-Bernard-de-Lacolle	**1**	**1%**	**s/o**
Total MRC	**79**	**42%**	
Total cible MRC			**s/o**
Extérieur MRC	**109**	**100%**	

CJE/PS Jeunesse offre 2 autres programmes présentés dans les écoles et autres établissements : **Créneau** et **Mes Finances, mes Choix**.
Seule une liste de présence est demandée aux participants, ce qui rend difficile l'identification par ville.

VENTS D'ESPOIR DE LA VALLÉE DU SAINT-LAURENT

(Action régionale)

– Membre Actif – (450) 992-0512

105 rue Lachapelle E, St-Rémi, QC, J0L 2L0

Représenté par : Sylvie Boyer (Présidente fondatrice) et Isabelle Poirier (DG)

- Date de sa création : 28 Octobre 2014

Municipalités	# Personnes rejointes/membres	% clientèle l'organisme	% population municipale
Saint-Rémi (Ville)	7	78%	s/o
Napierville + St-Cyprien	2	22%	s/o
Total MRC	9	19%	
Total cible MRC			s/o
Extérieur MRC	38	100%	

ADOMISSILE (Action locale)

Maison des jeunes de St-Rémi

– Membre Actif – (450) 454-6657

100 rue de la Gare, St-Rémi, QC, J0L 2L0

Représenté par : Sylvain Rémillard (DG)

- Date de sa création : 11 Mai 1990

Volet TM (12-35 ans, MRC totale) : Total de personnes rejointes par les activités régulières : 774 personnes différentes dont 706 résidents des JDN

Villes	Nb de personnes rejointes	% du total de l'organisme (clientèle cible) (volet T.M.)	Clientèle potentielle (10-34 ans) (statistique Canada 2016)	% clientèle potentielle
St-Rémi	177	22,8%	2490	7,1%
St-Cyprien +Napierville	152	19,7%	1775	8,6%
St-Michel	49	6,3%	1040	4,7%
Ste-Clotilde	49	6,4%	470	10,4%
St-Édouard	50	6,5%	375	13,3%
Sherrington	61	7,9%	560	10,9%
Hemmingford	79	10,2%	645	12,3%
St-Jacques Le Mineur	55	7,1%	480	11,5%
St-Bernard	34	4,4%	405	8,4%
TOTAL MRC	706	91,3%	8240	8,6%
Extérieur des JDN	68	8,7%	N/A	N/A
TOTAL clientèle cible (10-34 ans)	774	100%	N/A	N/A
35 ans et plus, toutes villes confondues	237	23%	N/A	N/A
10-35 ans, toutes villes confondues	774	77%	N/A	N/A
Total organisme	1011	100%	N/A	N/A

Volet MDJ (12-17 ans, St-Rémi, Ste-Clotilde, St-Michel et St-Isidore)

Total de personnes rejointes par les activités régulières 187 personnes différentes dont 102 résidents des Jardins de Napierville.

St-Rémi	112	59,80%	412	27,18%
St-Michel	35	15,84%	227	15,42%
Ste-Clotilde	20	10,78%	87	22,99%
TOTAL MRC	102	100%	726	14,05%
Extérieur des JDN (St-Isidore et autres)	20	10,78%	N/A	N/A
Total organisme	187	100%	N/A	N/A

RATTMAQ (Action nationale)

Réseau d'aide aux travailleuses et travailleurs migrants agricoles du Québec

– Membre Actif – 514-606-6924 - Téléphone Sans frais : 1-877-453-0655
840 Rue Notre-Dame, St-Rémi (Qc) J0L 2J0
Représenté par Michel Pilon (DG)
- Date de sa création : 19 Janvier 2017

Total de personnes rejointes par les activités régulières : 17.776

- **Personnes différentes dont 5.300 TET agricoles des Jardins de Napierville pour un total de 18000 travailleurs uniquement agricoles au Québec.**
- **Un nombre important (9000) de ces travailleurs restent au Québec 12 mois et plus, pour participer à la transformation alimentaire et travaux de serres en hiver.**

Total MRC personnes rejointes : 5306 (plus que la totalité des habitants de Napierville), 100% cible MRC-JDN / 19.63 % de la cible Québec / *Autres MRC :* 12.476 (65.83 % des travailleurs agricoles)

AVIF (Action régionale)

– Membre Associé – (514) 621-6529
330 boul. Pierre-Boursier, suite 1200, Châteauguay, Québec J6K 4Z2
Représenté par : Nycolas Renault (DG)
- Date de sa création : 1994

Municipalités	# Personnes rejointes/membres	% clientèle l'organisme	% population municipale
Saint-Rémi (Ville)	**5**	**33%**	**s/o**
Napierville + St-Cyprien	**2**	**13%**	**s/o**
Saint-Michel	**-**	**-%**	**s/o**
Sainte-Clotilde	**2**	**13%**	**s/o**
St-Edouard	**3**	**20%**	**s/o**
Sherrington	**1**	**7%**	**s/o**
Hemmingford (C + V)	**1**	**7%**	**s/o**
St-Jacques-le-Mineur	**-**	**-%**	**s/o**
St-Bernard-de-Lacolle	**1**	**7%**	**s/o**
Total MRC	**15**	**11%**	
Total cible MRC			**s/o**
Extérieur MRC	**119**	**100%**	

BÉNADO (Action régionale)

– Membre Associé – 450-632-1640 #222
197 chemin Saint-François-Xavier, Delson, Qc J5B 1X7
Représenté par Josée Lacoursière (DG)
- Date de sa création : 27 septembre 1983

Municipalités	# Personnes rejointes/membres	% clientèle l'organisme	% population hommes
Saint-Rémi (Ville)	**18**	**16%**	**0.5%**
Napierville + St-Cyprien	**19**	**18%**	**0.5%**
Saint-Michel	**22**	**20%**	**1%**
Sainte-Clotilde	**20**	**18%**	**1%**
St-Edouard	**-**	**-%**	**-**
Sherrington	**10**	**9%**	**0.5%**
Hemmingford (C + V)	**1**	**1%**	**0.1**
St-Jacques-le-Mineur	**-**	**-%**	**-**
St-Bernard-de-Lacolle	**19**	**18%**	**1.1%**
Total MRC	**109**	**19%**	
Total cible MRC			**0.5%**
Extérieur MRC	**475**	**100%**	

MAISON DES JEUNES DE LA FONTIÈRE

Centre culturel à Napierville - (Action locale)
– Membre Actif – (450) 247-0148
325 Rue Saint-Louis, Napierville, QC J0J 1L0
Autres points de services dans la MRC :
Hemmingford : 9-505, rue Frontière, Hemmingford QC J0L 1H0
Représenté par : Francesca Baron (DG)
*Population des jeunes de **15 à 19 ans** dans la MRC : 1535*

Municipalités	# Personnes rejointes/membres	% clientèle l'organisme	% population municipale
Saint-Rémi (Ville)	**-**	**-%**	**s/o**
Napierville + St-Cyprien	**26**	**18%**	**s/o**
Saint-Michel	**-**	**20%**	**s/o**
Sainte-Clotilde	**-**	**18%**	**s/o**
St-Edouard	**-**	**-%**	**s/o**
Sherrington	**4**	**9%**	**s/o**
Hemmingford (C + V)	**15**	**1%**	**s/o**
St-Jacques-le-Mineur	**-**	**-%**	**s/o**
St-Bernard-de-Lacolle	**5**	**18%**	**s/o**
Total MRC	**50**	**19%**	
Total cible MRC			**s/o**
Extérieur MRC	**-**	**100%**	

Les Choupettes de St-Michel (Action locale)

– Membre Actif – (450) 454-5957
438, Place St-Michel, St-Michel, QC, J0L 1Y0
Représenté par : Vanessa Laplante (Éducatrice, DG)
- Date de sa création : 1990

La prématernelle offre ses services à 33 élèves (33 x 2 parents = 66 + (33 x 4=132) grands-parents = 198)
C'est 198 adultes qui suivent le développement global de leurs enfants.

Municipalités	# Personnes rejointes/membres	% clientèle l'organisme	% population municipale
Saint-Rémi (Ville)	6	18%	s/o
Napierville + St-Cyprien	1	3%	s/o
Saint-Michel	5	15%	s/o
Sainte-Clotilde	2	6%	s/o
St-Edouard	2	6%	s/o
Sherrington	1	3%	s/o
Hemmingford (C + V)	-	-%	s/o
St-Jacques-le-Mineur	-	-%	s/o
St-Bernard-de-Lacolle	1	3%	s/o
Total MRC	33	85%	
Total cible MRC			s/o
Extérieur MRC	6	100%	

SERVICE D'ACTION BÉNÉVOLE
Au Cœur du Jardin (Action locale)

– Membre Actif – (450) 454-6567
Adresse : 1030, rue Notre-Dame, Saint-Rémi, J0L 2L0
Autres points de services dans la MRC :
Napierville: 262-A de l'Église, Napierville (Québec) J0J 1L0, 450-245-7868
Hemmingford : 476, Frontière, Hemmingford (Québec) J0L 1H0, 450-247-2893
Représenté par : Sylvain Roy (DG)

Total de 2112 actions (plusieurs services pour un même individu). Clientèle cible : 90% d'aînés

Municipalités	# Personnes rejointes/membres	% clientèle l'organisme	% population municipale
Saint-Rémi (Ville)	678	46%	7.6%
Napierville + St-Cyprien	472	32%	7.6%
Saint-Michel	28	2%	0.8%
Sainte-Clotilde	18	1%	0.7%
St-Edouard	40	3%	3%
Sherrington	24	2%	1%
Hemmingford (C + V)	197	13%	7%
St-Jacques-le-Mineur	12	0.5%	0.6%
St-Bernard-de-Lacolle	6	0.5%	0.4%
Total MRC	1475	99%	
Total cible MRC			28.5%
Extérieur MRC	10	100%	

Le CAMPAGNOL (Action locale)

– Membre Actif – (450) 454-5121
94 rue St-André, St-Rémi, QC, J0L 2L0
Représenté par : Corinne Moreau (DG)
- Date de sa création : 20 Juin 1990

Municipalités	# Personnes rejointes/membres	% clientèle l'organisme	% population municipale
Saint-Rémi (Ville)	**30**	**41%**	**s/o**
Napierville + St-Cyprien	**8**	**11%**	**s/o**
Saint-Michel	**-**	**-**	**s/o**
Sainte-Clotilde	**7**	**10%**	**s/o**
St-Edouard	**-**	**-**	**s/o**
Sherrington	**5**	**7%**	**s/o**
Hemmingford (C + V)	**1**	**1%**	**s/o**
St-Jacques-le-Mineur	**1**	**1%**	**s/o**
St-Bernard-de-Lacolle	**-**	**-**	**s/o**
Total MRC	**52**	**71%**	
Total cible MRC			**s/o**
Extérieur MRC	**21**	**100%**	

Alliance Carrière Travail (Action régionale)

– Membre actif – (450) 699-4545
265 Boulevard d'Anjou #205 – Châteauguay – Qc – J6J 5J9
Représenté par : Caroline Joannette (Dir. développement)
et Mylène Forget (Coordonnatrice RH)
Clientèle desservie du 01-07-2021 au 20-01-2023
pour des services d'accueil et d'installation : Sainte Clotilde 14 personnes

Municipalités	# Personnes rejointes/membres	% clientèle l'organisme	% population municipale
Saint-Rémi (Ville)	**20**	**44%**	**s/o**
Napierville + St-Cyprien	**7**	**15%**	**s/o**
Saint-Michel	**6**	**13%**	**s/o**
Sainte-Clotilde	**8**	**17%**	**s/o**
St-Edouard	**2**	**4%**	**s/o**
Sherrington	**1**	**2%**	**s/o**
Hemmingford (C + V)	**1**	**2%**	**s/o**
St-Jacques-le-Mineur	**1**	**2%**	**s/o**
St-Bernard-de-Lacolle	**-**	**-%**	**s/o**
Total MRC	**46**	**100%**	
Total cible MRC			**s/o**
Extérieur MRC	**Non communiqué**		

JAG (Action régionale)

Jeunes Adultes Gai.e.s
– Membre de soutien – (450) 774-1349
1195, rue Saint Antoine #305, Saint-Hyacinthe, QC, J2S 3K6
Codirection : Jessica Grenon, Dominique Théberge

Cumulatif dans la MRC
Interventions individuelles : 19
Formations : 250
Accompagnement comité LGBT+ à l'école Louis-Cyr : 15
Total : 284

APPRENDRE EN CŒUR (Action régionale)

– Membre Actif – (438) 379-0400
25 rue Saint-Sauveur, Saint-Rémi, QC J0L 2L0
Représenté par : Claudine Caron-Lavigueur (Coordonnatrice)
- Date de sa création : Septembre 2002

: Programme référé par les partenaires de la Table « Petite Enfance »
Annulé# : Interventions annulées par les mesures sanitaires
Total des interactions MRC-JDN : **1248**
Total des interactions « Familles » : 321 (4% des familles)
Total des interactions « Enfants » 927 (43% des 0-5 ans)
Total des interactions famille + enfants, habitants hors MRC-JDN : 104

PROGRAMMES 20-21	Ali		Option Langage#		Je te	parle	Camps Stimulaction		Historine / Parcs		Bouche-à-oreille		Jeux de mots		J'aime lire	
Cibles	Famille	Enfants	Famille	Enfants	Famille	Enfants	Famille	Enfants	Famille	Enfants	Famille	Enfants	Famille	Enfants	Famille	Enfants
Camp jour St-Rémi	Annulé#	Annulé	Annulé	Annulé	Annulé	Annulé	/	Annulé	0	41	Annulé	Annulé	Annulé	Annulé	Annulé	Annulé
Saint-Rémi	53	72	5	5	Annulé	Annulé	/	28	51	83	Annulé	Annulé	8	11	0	0
St-Michel	17	21	4	4	Annulé	Annulé	/	5	26	121	Annulé	Annulé	1	1	0	0
Camp jour Ste-Clothilde	Annulé	Annulé	Annulé	Annulé	Annulé	Annulé	/	0	21	120	Annulé	Annulé	Annulé	Annulé	Annulé	Annulé
Ste-Clotilde	8	16	2	2	Annulé	Annulé	/	6	14	80	Annulé	Annulé	0	0	20	20
St-Édouard	7	10	1	1	Annulé	Annulé	/	3	9	25	Annulé	Annulé	0	0	0	0
Camp jour Napierville	Annulé	Annulé	Annulé	Annulé	Annulé	Annulé	/	Annulé	0	60	Annulé	Annulé	Annulé	Annulé	Annulé	Annulé
Napierville	13	23	3	3	Annulé	Annulé	/	13	16	38	Annulé	Annulé	2	2	0	0
St-Cyprien	4	6	1	1	Annulé	Annulé	/	1	1	2	Annulé	Annulé	0	0	0	0
Sherrington	18	31	3	3	Annulé	Annulé	/	3	2	5	Annulé	Annulé	3	4	4	4
Hemmingford	3	8	0	0	Annulé	Annulé	/	1	0	43	Annulé	Annulé	1	1	0	0
St-Jacques	1	3			Annulé	Annulé		1			Annulé	Annulé	1	1		
St-Bernard	Annulé	Annulé			Annulé	Annulé		8	2	3	Annulé	Annulé			10	10
Total MRC	**124**	**190**	**19**	**19**	Annulé	Annulé	/	**61**	**142**	**621**	Annulé	Annulé	**16**	**20**	**24**	**24**
total hors territoire	**8**	**12**	**0**	**0**	Annulé	Annulé	**/**	**14**	**18**	**28**	Annulé	Annulé	**2**	**2**	**10**	**10**

Les membres expriment leurs volontés de participer aux échanges sectoriels ou transversaux à la CDC des Jardins de Napierville

Chantier logement	11%
Prévention de la violence	8%
Santé mentale	8%
Chantier transport	8%
Persévérance scolaire	7%
Itinérance	6%
Chantier Immigration	6%
Comité Plan Action CDC	5%
Accueil nouveaux venus	5%
Environnement	5%
Aînés	5%
Femmes	5%
Comité RH de la CDC	5%
Chambres de commerce	4%
Sécurité alimentaire	4%
Zonage municipal	4%
Comité règlement généraux	2%
Communications CDC	1%
18 thèmes	
80 participations	

Pour participer à la vie administrative de la CDC — Comités				Pour aider à la réflexion et participer aux réunions de la CDC — Chantiers			LA GRANDE SÉDUCTION — Pour développer des partenariats et promouvoir nos services.		Pour participer à la vie communautaire et à la concertaton interne de la CDC. La CDC se propose d'organiser des zooms de 1h, 1x par mois (à ajuster) pour partager de l'information entre les membres qui souhaitent se regrouper, si demande il y a... — Communautés de pratique et concertations de la CDC										
	Comité Ressources humaines	Comité Règlements généraux	Comité Plan d'action CDC	Chantier Immigration	Chantier logement	Chantier transport	Chambres de commerce	Nouveaux venus (cartable et paniers).	Itinérance	Persévérance scolaire	Santé Mentale	Environnement	Sécurité alimentaire	Communications CDC	Aînés	Femmes	Prévention de la violence	Zonage municipal
SAB																		
Adomissile																		
Sourire-s-fin																		
Vents d'espoir																		
La Marg'Elle																		
Le Campagnol																		
Rattmaq																		
MdJ Frontière																		
Apprendre en Cœur																		
PS Jeunesse																		
Les Choupettes																		
Bénado																		
Au cœur des mots																		
Le Goéland																		
AVIF																		
JAG																		
ACEF-Rive sud																		
Ambioterra																		
ACT																		
Comité logement R-S																		
Société d'Histoire XI																		
Cheval messager																		
Pôle d'Économie Sociale																		
SCABRIC																		
GRT Rive-Sud																		
# participants	4	2	4	5	9	7	3	4	5	6	7	4	3	2	4	5	7	4

Ces résultats reflètent les préoccupations des membres et leur volonté de concertation (voir tableau page 18). À noter, la volonté des membres de travailler en dehors de leur ''silo'' (secteur d'intervention des membres).

- **Logement = 11%** (Mandat résolutoire)
- **Transport = 8%** (Mandat résolutoire)
- **Prévention de la violence = 8%**
- **Santé mentale = 8%**
- **Persévérance scolaire = 7%**
- **Immigration = 6%** (Mandat résolutoire)
- **Itinérance = 6%**
- **Environnement = 5%**
- **Ainés = 5%**
- **Femmes = 5%**
- **Sécurité alimentaire = 4%**

- Méthodologie : Ces résultats sont obtenus par addition des participations (80 enregistrées) mis en % pour chaque sujet. Ex : Logement = 9 participations sur 80 au total, soit 11%

LES 5 DOSSIERS EN COURS À LA CDC avec mandats résolutoires

SANTÉ

Clinique mobile :
Requête à la santé publique

LOGEMENT

VERS LE CHANTIER TERRITORIAL DU LOGEMENT DANS LES JARDINS-DE-NAPIERVILLE

TRANSPORT

IMMIGRATION - SAFIR

Vers le Chantier Immigration des Jardins-de-Napierville en 2022

Et si l'on se parlait?
Et si l'on s'organisait?
Et si l'on agissait?

Communautaire Entrepreneurs Social
Les Jardins de Napierville

Sensibilisation des Chambres de Commerce locales aux défis du communautaire.

Les membres priorisent les domaines d'intervention de la CDC-JDN

Étude 2021-2022

Implication et classement des domaines d'intervention de la CDC-JDN dans son mandat

	Perception de la CDC dans sa mission			CONCERTATION			INFORMATION			CONSOLIDATION DÉVELOPPEMENT			REPRÉSENTATION			PARTENARIAT			SOUTIEN et SERVICES			FORMATION			ÉCONOMIE SOCIALE			PROMOTION			RECHERCHE			RÉSULTATS DES VALEURS EXPRIMÉES			Auto-évaluation implication dans la CDC
	Réalisation	Attente	Écart type	Réal.	Att.	Priorité	Réal.	Att.	Priorité	Réal.	Att.	Priorité	Réal.	Att.	Priorité	Réal.	Att.	Priorité	Réal.	Att.	Priorité	Réal.	Att.	Priorité	Réal.	Att.	Priorité	Réal.	Att.	Priorité	Réal.	Att.	Priorité	Moyenne Réalisations	Moyenne Attentes	Écart type	
	%	%	n/100	n/10	n/10	n/10	n/10	n/10	n/10	n/10	n/10	n/10	n/10	n/10	n/10	n/10	n/10	n/10	n/10	n/10	n/10	n/10	n/10	n/10	n/10	n/10	n/10	n/10	n/10	n/10	n/10	n/10	n/10	%	%	n/100	n/10
Service d'Action Bénévole	60	100	40	6	10	1	7	10	5	4	10	4	10	7	2	10	10	3	8	10	7	8	5	10	2	1	9	4	10	6	6	10	8	65	83	18	8 à 10 /10
Sourire sans Fin	70	80	10	2	7	1	3	5	8	6	7	4	8	5	3	4	6	5	9	9	2	5	2	10	6	4	9	5	4	6	5	8	7	53	57	4	8 à 10 /10
Adomissile	80	80	0	8	8	2	8	8	3	7	7	8	8	8	4	8	8	6	7	7	5	8	8	9	8	8	10	5	5	1	8	7	7	75	74	1	8 à 10 /10
PS Jeunesse	70	70	0	5	7	1	6	7	4	5	7	2	7	7	3	6	7	5	7	7	9	6	7	6	6	7	8	8	8	10	7	7	7	63	71	8	5 à 7 /10
Apprendre en cœur	80	80		7	7	3	9	9	7	7	7	4	9	9	5	9	9	6	10	10	1	5	5	8	7	7	2	9	9	9	10	10	10	82	82	0	5 à 7 /10
La Marg'Elle	80	90	10	5	8	2	8	8	5	5	7	4	5	5	9	7	7	3	5	5	6	9	9	8	5	5	7	1	8	1	5	5	10	55	67	12	1 à 5 /10
Le Campagnol	100	90	(+) 10	9	9	5	9	9	4	10	9	3	9	9	9	9	9	6	9	9	1	9	9	7	7	10	2	8	10	8	8	10	10	87	93	6	1 à 5 /10
RATTMAQ	60	90	30	7	9	5	8	9	6	8	9	8	7	9	7	8	9	3	7	9	2	6	9	9	6	9	4	7	9	1	7	9	10	71	90	19	1 à 5 /10
MDJ La Frontière	90	90	0	9	9	7	10	9	1	9	9	10	10	9	5	9	9	2	9	9	8	9	9	3	n/a	n/a	9	9	9	4	9	9	6	83	81	2	5 à 7 /10
AVIF	50	100	50	6	8	1	8	10	4	7	10	5	6	10	2	5	10	6	7	10	9	8	8	8	n/a	5	9	6	8	3	8	8	10	68	87	19	1 à 5 /10
Bénado	50	80	30	6	10	1	9	9	2	n/a	8	3	8	8	4	6	6	6	5	5	7	5	4	8	4	1	9	5	8	5	5	1	10	59	60	1	1 à 5 /10
La Maison du Goéland	100	100	0	10	10	5	10	10	6	10	10	3	10	10	4	10	10	2	8	10	1	8	10	7	n/a	n/a	8	10	10	9	n/a	n/a	10	95	100	0,5	5 à 7 /10
Au cœur des mots	50	70	20	5	9	1	8	8	7	5	1	8	n/a	9	2	n/a	8	3	n/a	1	6	8	8	4	1	7	10	3	6	5	8	1	9	54	58	4	1 à 5 /10
Groupe Ambioterra	n/a	n/a	n/a	n/a	n/a	5	8	8	2	8	8	1	6	8	5	7	9	4	8	8	3	8	8	7	n/a	7	8	4	4	9	10	10	10	74	78	4	1 à 5 /10
Alliance Carrière Travail (ACT)	n/a	8	8	n/a	8	1	n/a	10	2	n/a	8	6	n/a	10	3	n/a	7	7	n/a	8	4	n/a	6	9	n/a	6	10	n/a	9	5	n/a	8	8	n/a	80	n/a	Nouveau membre
Société d'histoire des XI	50	60	10	5	6	3	3	5	4	5	5	10	5	6	9	5	6	1	6	6	8	n/a	6	2	n/a	n/a	7	3	6	5	n/a	n/a	6	45	57	12	1 à 5 /10
Plus le chiffre en Rouge est petit, plus il est important dans les priorités	70,71428571	79,2	8%	6,43	8,33	44	7,60	8,38	70	6,86	7,63	83	7,71	8,06	76	7,36	8,13	68	7,50	7,69	79	7,29	7,06	115	5,20	5,92	121	5,80	7,69	87	7,38	7,36	138	68,60	76,13	8%	
	Moyenne perceptions		Écart			Prorité			Prorité			Prorité			Prorité			Prorité			Prorité			Prorité			Prorité			Prorité			Prorité	% Moyenne fine		Écart	

Saveur ACA JDN
Saveur ACA hors JDN
Organismes Communautaires

Hiérarchie des priorités

- Concertation 74%
- Partenariat 61%
- Information 61%
- Représentation 56%
- Soutien 51%
- Promotion 51%
- Consolidation 51%
- Formation 33%
- Économie sociale 26%
- Recherche 20%

Point fort CDC : **Information** 76% de réussite
Plus grande attente: **Information** 84%

Point faible CDC : **Économie sociale** 52%
Plus faible attente : **Formation** 71%

Conclusions/synthèse générale (Tableau page 20)
Étude 2021 / 2022

Le point fort de la CDC est l'Information (78%) ce qui correspond à la plus grande attente des membres (84%).
Le point faible de la CDC est l'Économie Sociale (52%
La plus faible attente des membres est la Formation (à 71%).

- **1 : Concertation (74%) - 2 : Partenariat (61%) - 3 : Information (61%) - 4 : Représentation (56%)**

Ces 4 volets représentent plus de 50% des priorités sur les 10 volets des domaines d'intervention de la CDC.
Le volet « recherche » arrive à la 10ème place du classement après le « développement de l'économie sociale » et les besoins de « formation ».

1- CONCERTATION
#1 dans la hiérarchie des priorités

Conclusions/synthèse :

Accessibilité au logement, difficultés de transport, le Covid, course aux financements, sont de freins qui nuisent au plein potentiel de la Concertation même si certains membres trouvent cet exercice indispensable. Si les organismes arrivent à participer à leurs tables sectorielles de façon constructive, ils manquent de ressources pour participer à beaucoup de rencontres formelles transversales. Des rendez-vous zoom ou en présence, permettant des discussions ouvertes et thématiques seraient à envisager. Diverses propositions ont été exprimées.

2- INFORMATION *#3 dans la hiérarchie des priorités*
Point fort de la CDC, plus grande attente des membres

Conclusions/synthèse :

L'abondance d'information nuirait-elle à une communication efficace ? Oui si l'on considère certains secteurs traités par les organismes ACA (action communautaire autonome) bien structurés par les Tables Sectorielles, non si l'on considère les membres AC (action communautaire), plus isolés et plus fragiles. L'écologie est un sujet grandement délaissé dans les rencontres, commissions et tables de travail.

Les outils de communication de la CDC-JDN (Site internet, Comptes et pages Facebook et LinkedIn, partage de courriels) remplissent leur fonction. Cependant la création d'une infolettre mensuelle, permettant d'informer les lecteurs (cible large) de l'avancée de certains dossiers ou de parler des défis des organismes serait à étudier.

3- CONSOLIDATION ET DÉVELOPPEMENT COMMUNAUTAIRE
#7 dans la hiérarchie des priorités

Conclusions/synthèse :

Mutualisation, bourse aux échanges, ces idées font leur chemin (voir partie 3 du document). Du matériel en prêt est déjà offert par la CDC-JDN depuis plusieurs années à ses membres. Certains membres constatent un manque d'interactivité entre eux. **Trop de concertations intersectorielles ont tendance à enlever un sentiment d'indépendant et d'auto-détermination à l'action collective concertée entre membres ACA pour certains projets**. La CDC-JDN a mis beaucoup d'effort pour augmenter son membership avec de nouveaux membres.

4- REPRÉSENTATIONS

#4 dans la hiérarchie des priorités

Conclusions/synthèse :

Ce n'est pas uniquement les besoins d'une représentation active de la CDC-JDN auprès des élus des différents paliers qui est attendue, mais aussi de favoriser une représentation entre les membres. SI les principaux dossiers soutenus par le C.A. de la CDC (voir Portrait de Vie) sont des enjeux primordiaux pour la population, d'autres enjeux sont à prendre en considération : l'environnement, la prévention de la violence en général, des services particuliers offerts par certains membres en Montérégie et au national. Ce constat pourrait être amélioré en adaptant les domaines d'intervention [Information] et [Consolidation] aux attentes. Ce volet est complémentaire à celui de la [Promotion].

5- TRAVAIL EN PARTENARIAT

#2 dans la hiérarchie des priorités

Conclusions/synthèse :

Les dossiers principaux soutenus par le C.A. de la CDC n'avancent pas au rythme des besoins de la population, ce qui occasionne parfois du découragement parmi les membres. Les difficultés rencontrées dans la [Concertation] expliquent ce résultat. La [Mobilisation] est un défi à surmonter. Les CDC de la région éprouvent les mêmes difficultés à mobiliser la population via leurs membres (exemple d'une manifestation de rue pour défendre le financement structurel de certains organismes : Engagez-vous pour le Communautaire, en Février 2022)**. Les difficultés d'obtenir du financement à la mission grugent l'énergie des directions générales. Une certaine compétition entre les organismes amène un sentiment contraire au concept de solidarité de groupe. L'énergie dépensée en ce moment avec les concertations sectorielles (en silo) empêche l'efficacité d'une concertation transversale. <u>Nous devons consolider ou rebâtir la cohésion de groupe</u>.**

Le rapprochement entre la CDC-JDN et le Chantier Immigration a été unanimement souhaité.

6- SOUTIEN ET SERVICES AUX MEMBRES *#5 dans la hiérarchie des priorités*

Conclusions/synthèse :

La recherche de financement est énergivore et met en péril l'existence des organismes, qui doivent jongler parmi les appels d'offres des différents paliers gouvernementaux, pour maintenir leur budget de fonctionnement. L'RQ-ACA (Réseau Québécois de l'Action Communautaire Autonome), propose une série d'actions (particulièrement en Février 2022) pour mobiliser la communauté afin de faire pression sur le gouvernement. Il est vrai que les membres ACA sont mieux structurés collectivement que les autres organismes. Dès que cela sera possible, il serait opportun d'organiser des séances de présentation inter-membres en présence (les uns reçoivent les autres).

7- FORMATION *#8 dans la hiérarchie des priorités*

Plus faible attente des membres

Conclusions/synthèse :

À savoir : Devant l'offre grandissante des fournisseurs de formations, les CDC de la Montérégie-Ouest optent pour une formule hybride permettant au Manoir d'Youville (Fondation du Roussillon) de coordonner des formations généralistes (Gouvernance, RH, etc…) pour équilibrer son budget. Le Manoir d'Youville finance des organismes pour leur party de Noël pour un budget global de 100.000$ par an. Ces offres de formations sont systématiquement relayées aux membres de la CDC.

Les formations plus spécifiques sont toujours organisées par les CDC ou parfois même par les membres des CDC. **Certains membres pensent que le partage des expériences est prioritaire.** Le C.A. de la CDC-JDN a convenu de ne pas offrir de formations, sauf spécifiques en 21-22.

Les ressources financières pour de la formation continue sont très limitées. Certains membres proposent d'offrir des formations comme en environnement-écologie, d'autres demandent des formations plus spécialisées comme l'intervention en contexte interculturel.

8- SOUTIEN À L'ÉCONOMIE SOCIALE ET SOLIDAIRE

#9 dans la hiérarchie des priorités

Point faible de la CDC

Conclusions/synthèse :

L'économie sociale est peut-être trop proche du monde des affaires pour sonner de la même façon dans les oreilles de tous les membres. **Certains ne se sentent pas la fibre entrepreneuriale et pourtant, ils gèrent très bien leur organisme.** D'autres membres, quant à eux, ont déjà étendu leurs activités en ce sens en créant par exemple des friperies. L'avis sur la question est partagé.

La direction de la CDC-JDN s'est rapprochée d'un nouveau membre : Le Pôle d'économie Sociale afin de favoriser le partage d'information et de formation. Le but est de favoriser l'émergence de projets permettant d'améliorer les services offerts dans la MRC en assurant des revenus complémentaires aux OBNL.

9- PROMOTION

#6 dans la hiérarchie des priorités

Conclusions/synthèse :

Ce sujet apparemment mineur dans les résultats de hiérarchisation (avant-dernier au classement des priorités) est très délicat. Dans l'un des mandats demandé par le C.A. à son arrivée, le nouveau DG de la CDC-JDN doit `ouvrir` des portes et créer un bon relationnel avec les élus et l'appareil administratif de la MRC. Cet exercice est assuré conjointement par le président de la CDC-JDN, Monsieur Sylvain Roy Directeur général du Service d'Action Bénévole à Saint-Rémi et Philippe Jallon Directeur général de la CDC-JDN.

Non seulement nous saisissons les opportunités de représentation et de promotion, mais nous les provoquons. La période actuelle, qui favorise un ralentissement des activités, devrait permettre une réflexion sur les prochains événements à créer pour rapprocher la population, des organismes et les organismes des élus.

Le Portrait de Vie est un document actualisé régulièrement par la direction de la CDC-JDN, qui permet de partager un grand nombre d'informations sur la CDC, ses membres, son continuum et ses projets.

10- RECHERCHE

#10 dans la hiérarchie des priorités

Conclusions/synthèse :

Portrait de Vie et L'Observatoire, sont des outils indispensables pour les membres, pour la CDC et pour tous ses partenaires, pour avoir de l'information pertinente. Ces deux documents ont demandé 8 mois d'étude et de recherche pour être fonctionnels. Pour la direction de la CDC, la [Recherche] est indispensable pour outiller les membres et préparer l'avenir. Sans être une urgence, la recherche est le nerf de l'action.

Ces données sont mises à jour régulièrement, quand cela est possible.
N'hésitez pas à communiquer avec la CDC des Jardins-de-Napierville
si vous souhaitez compléter ou modifier une information.

En complément de l'Observatoire, le Portrait de Vie présente les organismes de la CDC, leurs missions et notre continuum de travail.
Téléchargeable sur le site internet de la CDC.

Inclus dans le Portrait de Vie, des extraits de l'étude d'impact du communautaire et trous de services dans les Jardins-de-Napierville.
Téléchargeable sur le site internet de la CDC.

[1 + 1 = 3]

''L'union des talents dépasse leur simple addition.''

Bernard Werber

Philippe Jallon
Directeur général
450-992-1400
direction@cdcjdn.org

Katia Isabelle
Agente de Concertation
et de liaison
438-373-5248
liaison@cdcjdn.org

CDC Les Jardins de Napierville
840, rue Notre-Dame (CP 3581) Saint-Rémi J0L-2L0